

SITUACIÓ
E: 1/25.000

MOLÍ DE RUSQUELLES

COORDENADES	
U.T.M. - ETR S89	
X=	448756.5
Y=	4632336.7

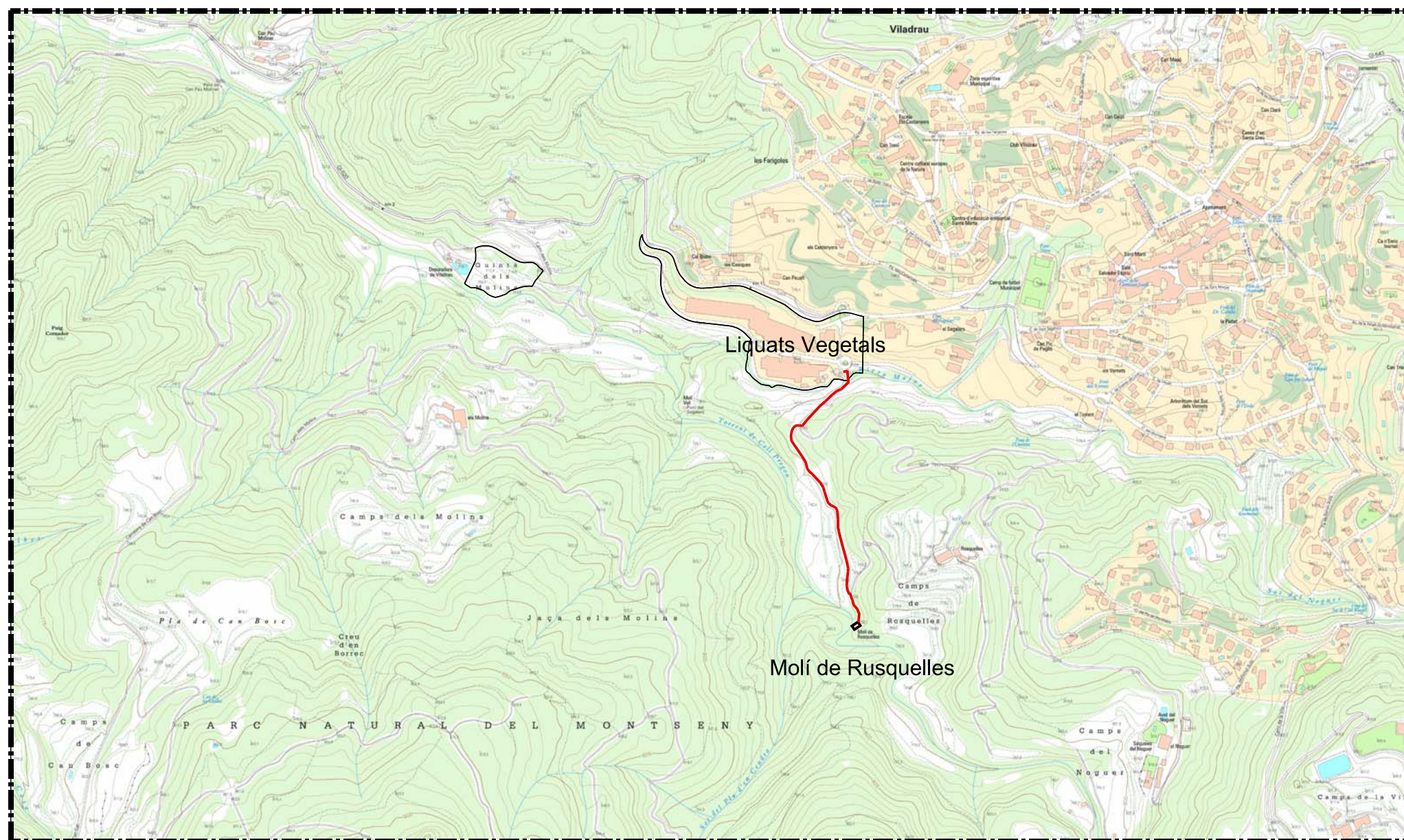

EMPLAÇAMENT
E: 1/10.000

berenguer
ENGINYERIA I ARQUITECTURA
C/Narcís Blanch, 41, 1r.A
17003 Girona
T. +34 972207141
berenguer@berenguer.org
www.berenguer.org

L'Enginyer Agrònom

L'Arquitecta

Josep Verdaguer i Montanyà
Col·legiat COEAC núm.: 531

Ma. Antònia Berenguer Perez
Col·legiada COAC núm.: 37.812/7

**PROJECTE D'ACTUACIÓ ESPECÍFICA PER ADEQUACIÓ
DEL "MOLÍ DE RUSQUELLES", AL TM DE VILADRAU,
COMARCA D'OSONA (GIRONA)**

LIQUATS VEGETALS, SA

P-01 SITUACIÓ I EEMPLAÇAMENT
E: Indicada - Data: Octubre 2024

0345 24 09 14491.001 044 01 01

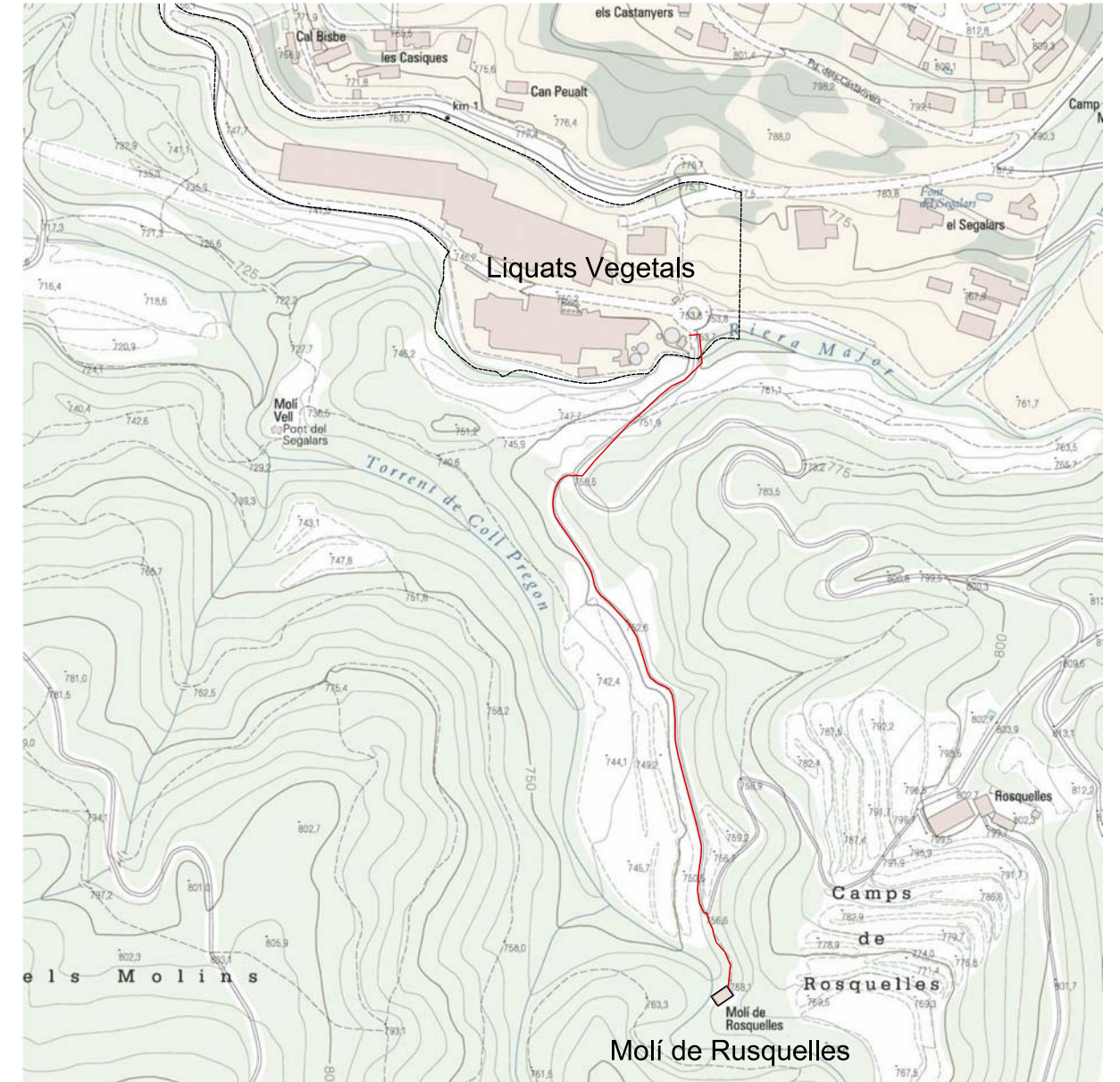

RASA LIQUATS VEGETALS - MOLÍ DE RUSQUELLES
E: 1/5.000

- - - Camins peatonals
- - - Vial cotxes

ADEQUACIÓ DEL MOLÍ DE RUSQUELLES I APARCAMENT
E: -

berenguer
ENGINYERIA I ARQUITECTURA
C/Narcís Blanch, 41, 1r.A
17003 Girona
T. +34 972207141
berenguer@berenguer.org
www.berenguer.org

L'Enginyer Agrònom

Josep Verdaguer i Montanyà
Col·legiat COEAC núm.: 531

L'Arquitecta

Ma. Antònia Berenguer Perez
Col·legiada COAC núm.: 37.812/7

**PROJECTE D'ACTUACIÓ ESPECÍFICA PER ADEQUACIÓ
DEL "MOLÍ DE RUSQUELLES", AL TM DE VILADRAU,
COMARCA D'OSONA (GIRONA)**

LIQUATS VEGETALS, SA

P-02 PLÀNOL ACTUACIONS

E: Indicada - Data: Octubre 2024

0345 24 09 14491.001 044 01 02

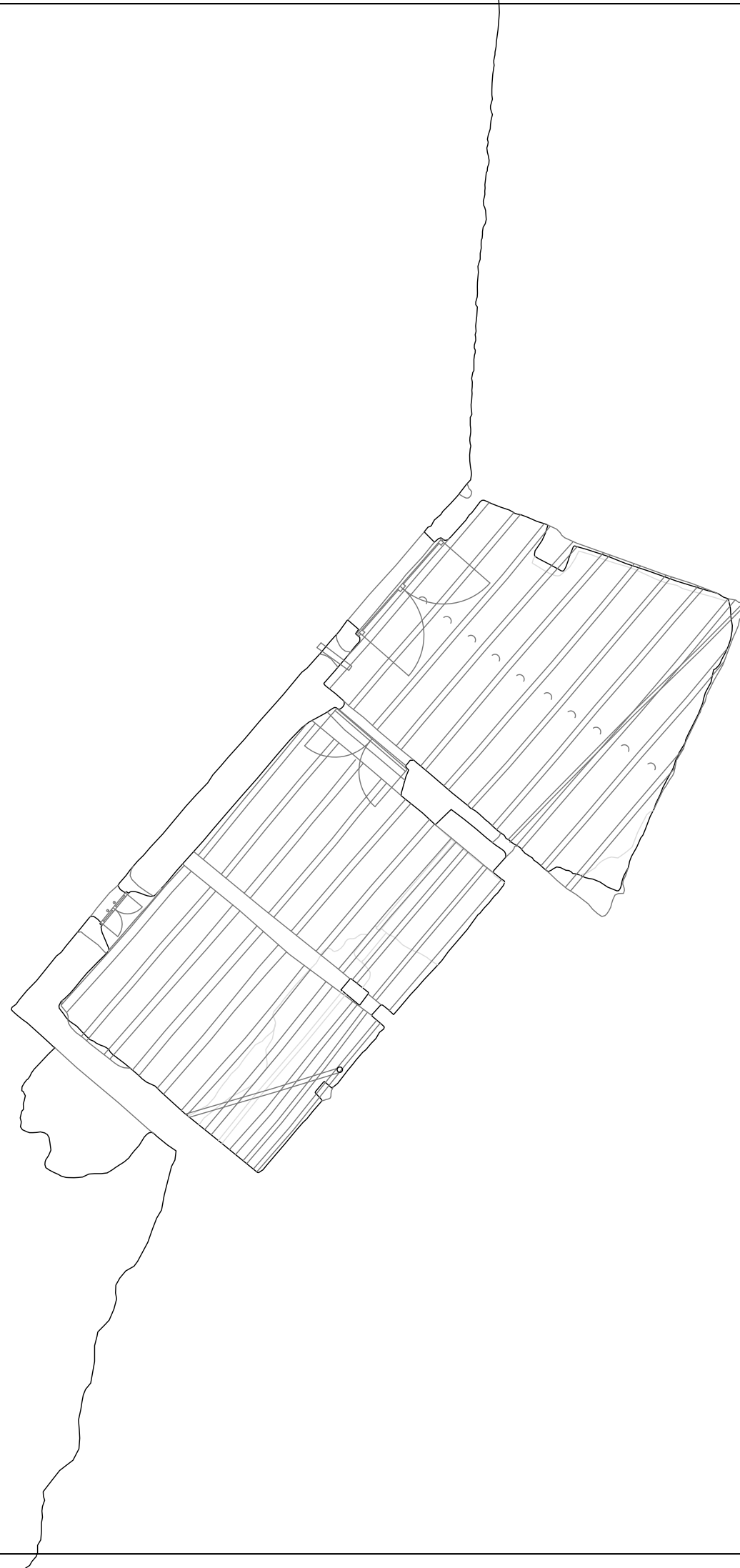

C/Narcís Blanch,41, 1r.A
17003 Girona
T. +34 972207141
berenguer@berenguer.org
www.berenguer.org

L'Enginyer Agrònom

Josep Verdaguer i Montanyà
Col·legiat COEAC núm.: 531

L'Arquitecta

Ma. Antònia Berenguer Perez
Col·legiada COAC núm.: 37.812/7

PROJECTE D'ACTUACIÓ ESPECÍFICA PER ADEQUACIÓ DEL "MOLÍ DE RUSQUELLES", AL TM DE VILADRAU, COMARCA D'OSONA (GIRONA)

LIQUATS VEGETALS, SA

P-03 MOLÍ DE RUSQUELLES: ESTAT ACTUAL PB

E: 1/100 - Data: Octubre 2024

0345	24	09	14491.001	044	01	03
------	----	----	-----------	-----	----	----

NA

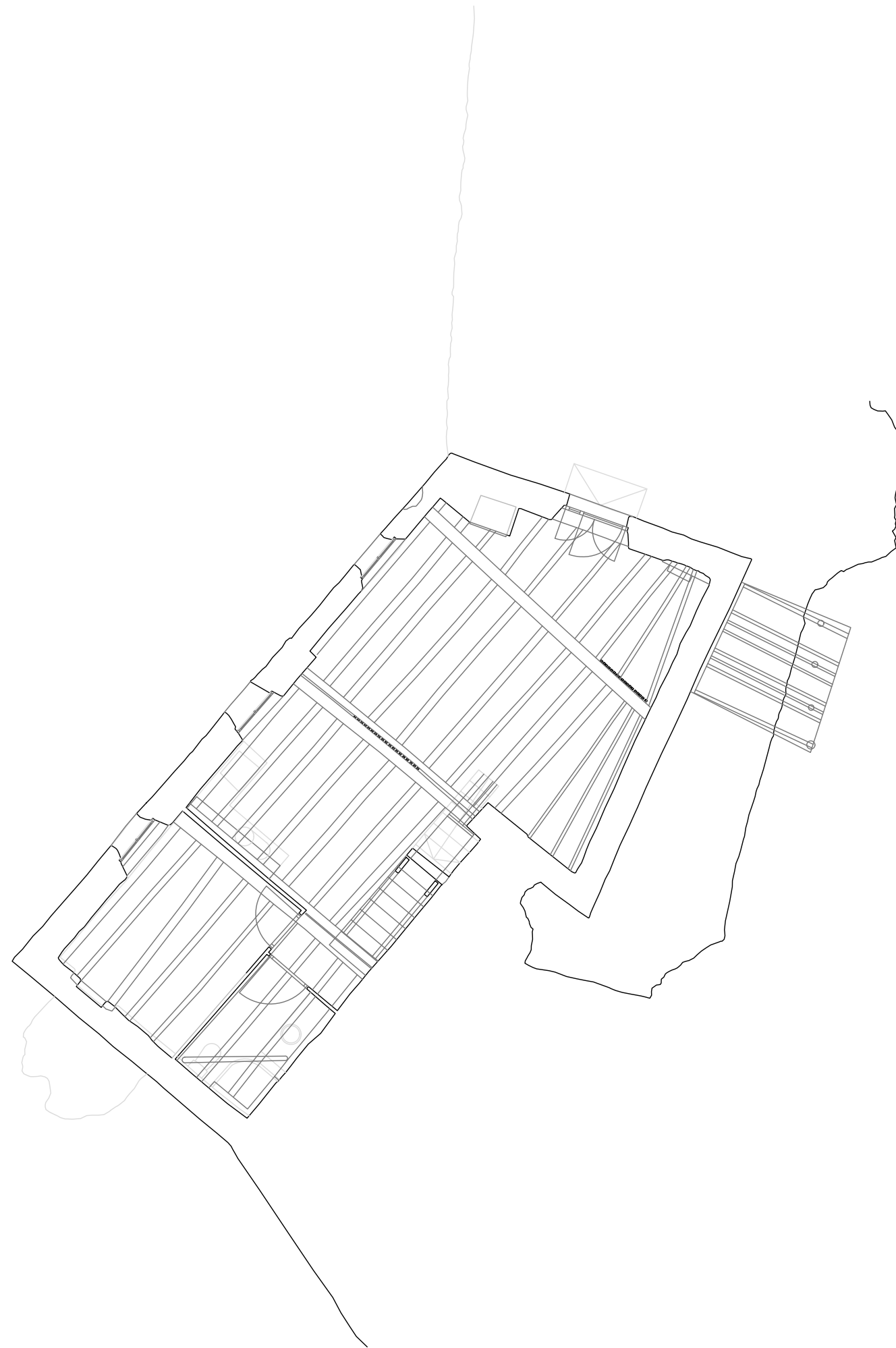

C/Narcís Blanch,41, 1r.A
17003 Girona
T. +34 972207141
berenguer@berenguer.org
www.berenguer.org

L'Enginyer Agrònom

Josep Verdaguer i Montanyà
Col·legiat COEAC núm.: 531

L'Arquitecta

Ma. Antònia Berenguer Perez
Col·legiada COAC núm.: 37.812/7

**PROJECTE D'ACTUACIÓ ESPECÍFICA PER
ADEQUACIÓ DEL "MOLÍ DE
RUSQUELLES", AL TM DE VILADRAU,
COMARCA D'OSONA (GIRONA)**

LIQUATS VEGETALS, SA

P-04 MOLÍ DE RUSQUELLES: ESTAT ACTUAL P1

E: 1/100 - Data: Octubre 2024

0345	24	09	14491.001	044	01	04
------	----	----	-----------	-----	----	----

NA

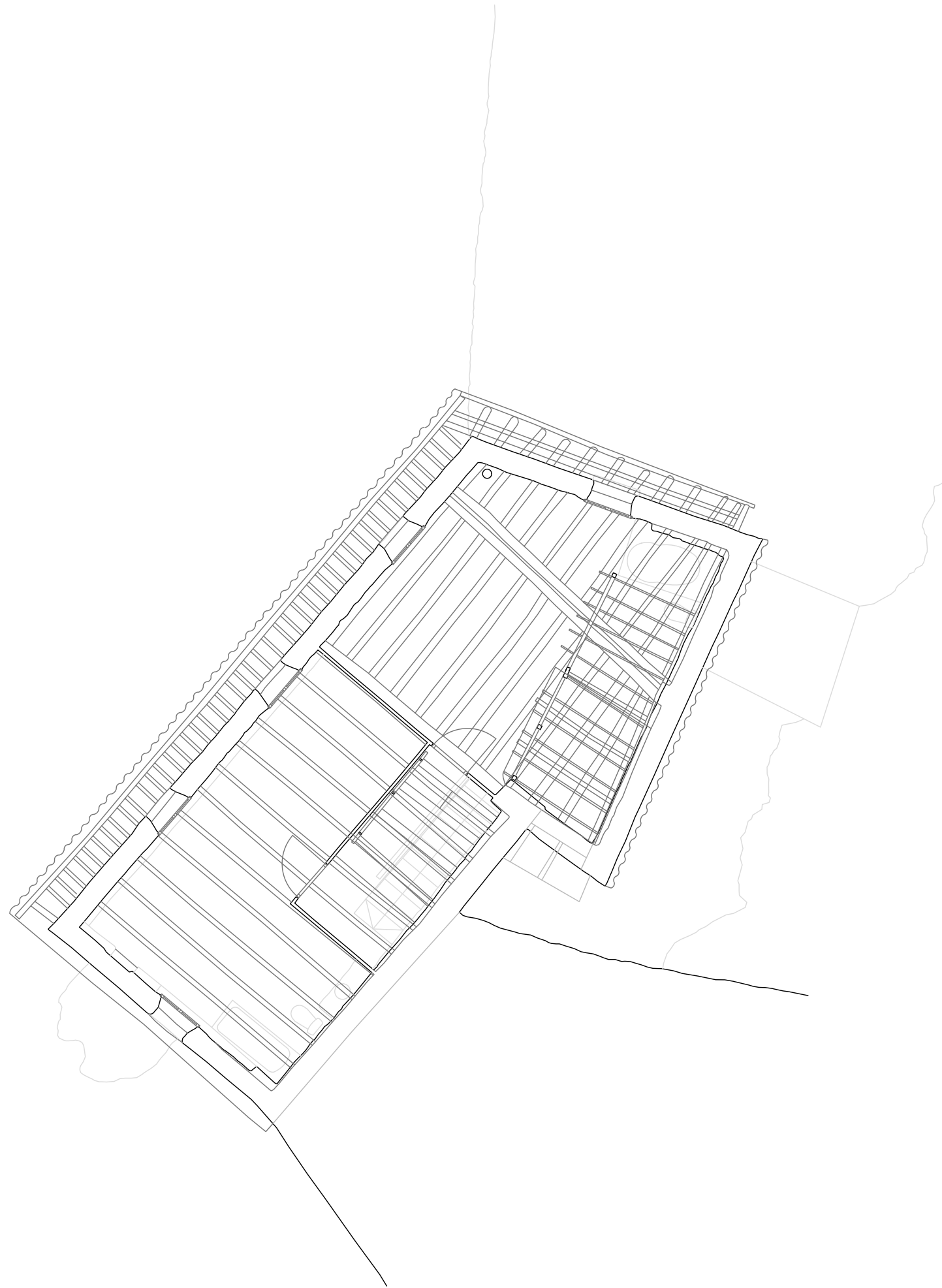

C/Narcís Blanch,41, 1r.A
17003 Girona
T. +34 972207141
berenguer@berenguer.org
www.berenguer.org

L'Enginyer Agrònom

Josep Verdaguer i Montanyà
Col·legiat COEAC núm.: 531

L'Arquitecta

Ma. Antònia Berenguer Perez
Col·legiada COAC núm.: 37.812/7

**PROJECTE D'ACTUACIÓ ESPECÍFICA PER
ADEQUACIÓ DEL "MOLÍ DE
RUSQUELLES", AL TM DE VILADRAU,
COMARCA D'OSONA (GIRONA)**

LIQUATS VEGETALS, SA

P-05 MOLÍ DE RUSQUELLES: ESTAT ACTUAL P2

E: 1/100 - Data: Octubre 2024

0345 24 09 14491.001 044 01 05

NA

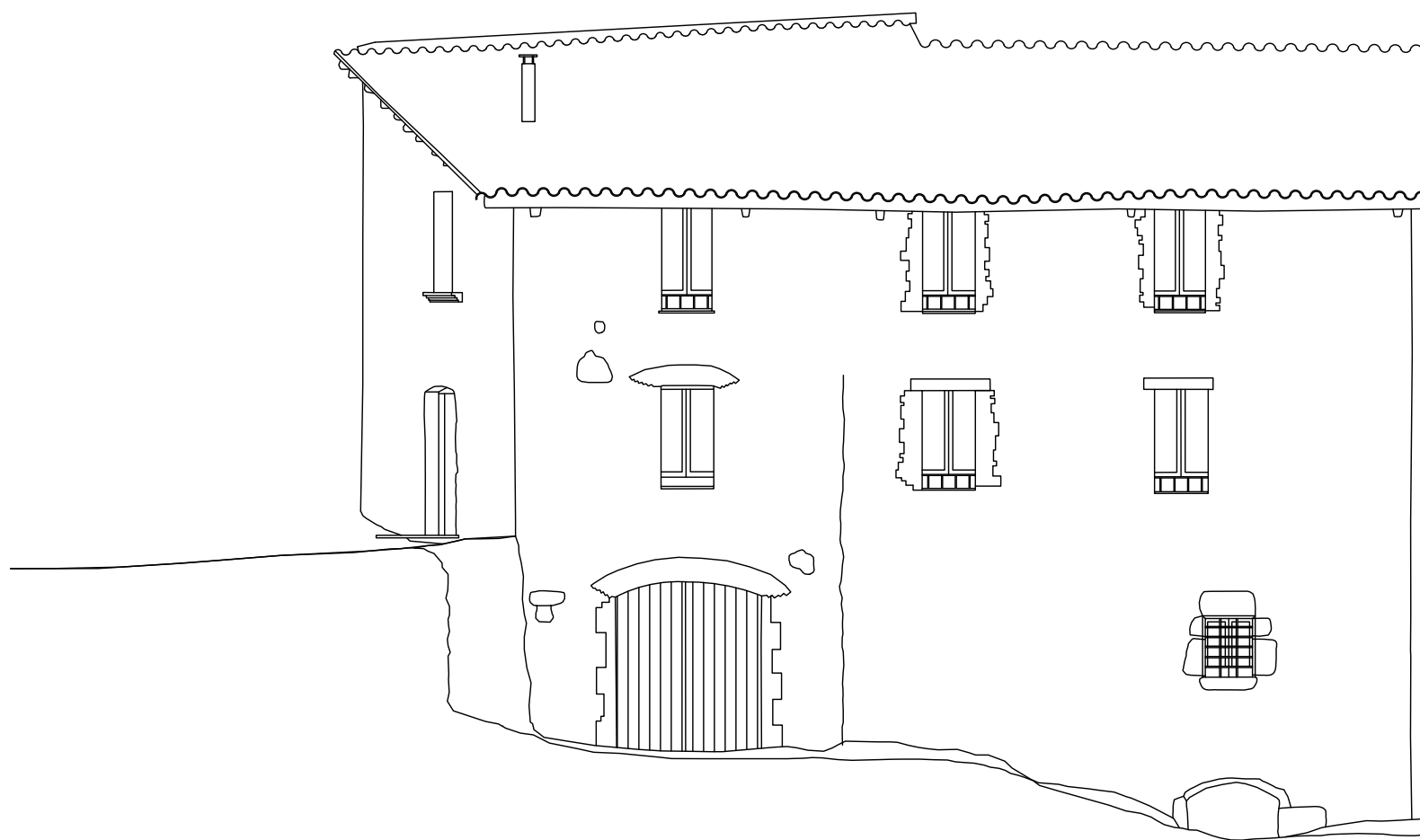

- ▽ +08,00
- ▽ +07,00
- ▽ +06,00
- ▽ +05,00
- ▽ +04,00
- ▽ +03,00
- ▽ +02,00
- ▽ +01,00
- ▽ +00,00
- ▽ -01,00
- ▽ -02,00
- ▽ -03,00

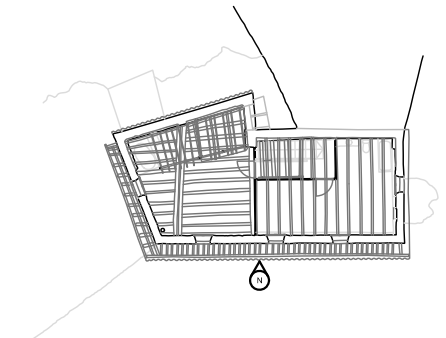

berenguer
ENGINYERIA I ARQUITECTURA

C/Narcís Blanch,41, 1r.A
 17003 Girona
 T. +34 972207141
 berenguer@berenguer.org
 www.berenguer.org

L'Enginyer Agrònom

Josep Verdaguer i Montanyà
 Col·legiat COEAC núm.: 531

L'Arquitecta

Ma. Antònia Berenguer Perez
 Col·legiada COAC núm.: 37.812/7

PROJECTE D'ACTUACIÓ ESPECÍFICA PER ADEQUACIÓ DEL "MOLÍ DE RUSQUELLES", AL TM DE VILADRAU, COMARCA D'OSONA (GIRONA)

LIQUATS VEGETALS, SA

**P-06 MOLÍ DE RUSQUELLES:
 ESTAT ACTUAL ALÇAT NORD
 E: 1/100 - Data: Octubre 2024**

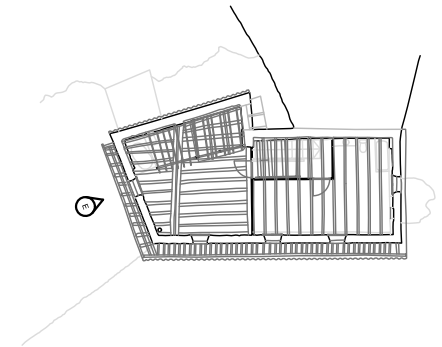
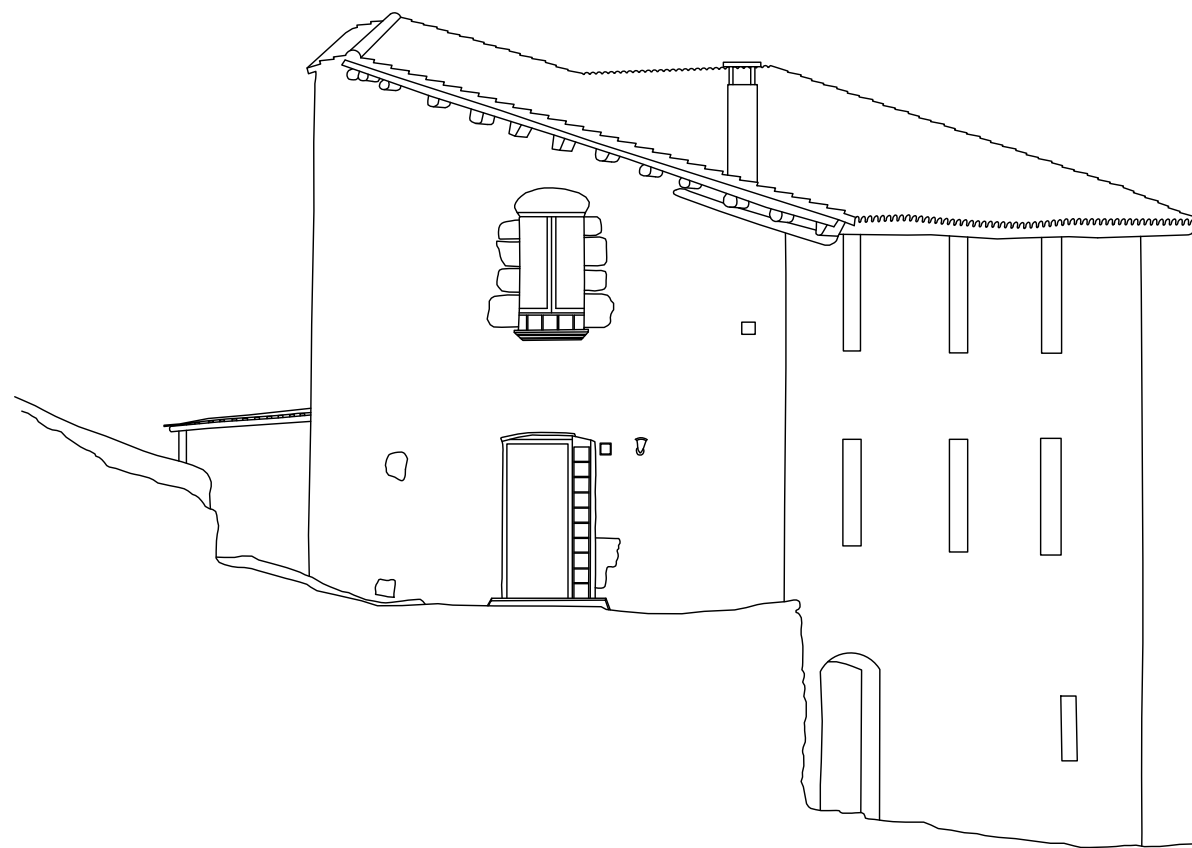

C/Narcís Blanch,41, 1r.A
17003 Girona
T. +34 972207141
berenguer@berenguer.org
www.berenguer.org

L'Enginyer Agrònom

Josep Verdaguer i Montanyà
Col·legiat COEAC núm.: 531

L'Arquitecta

Ma. Antònia Berenguer Perez
Col·legiada COAC núm.: 37.812/7

**PROJECTE D'ACTUACIÓ ESPECÍFICA PER
ADEQUACIÓ DEL "MOLÍ DE
RUSQUELLES", AL TM DE VILADRAU,
COMARCA D'OSONA (GIRONA)**

LIQUATS VEGETALS, SA

**P-07 MOLÍ DE RUSQUELLES:
ESTAT ACTUAL ALÇAT EST
E: 1/100 - Data: Octubre 2024**

0345	24	09	14491.001	044	01	07
------	----	----	-----------	-----	----	----

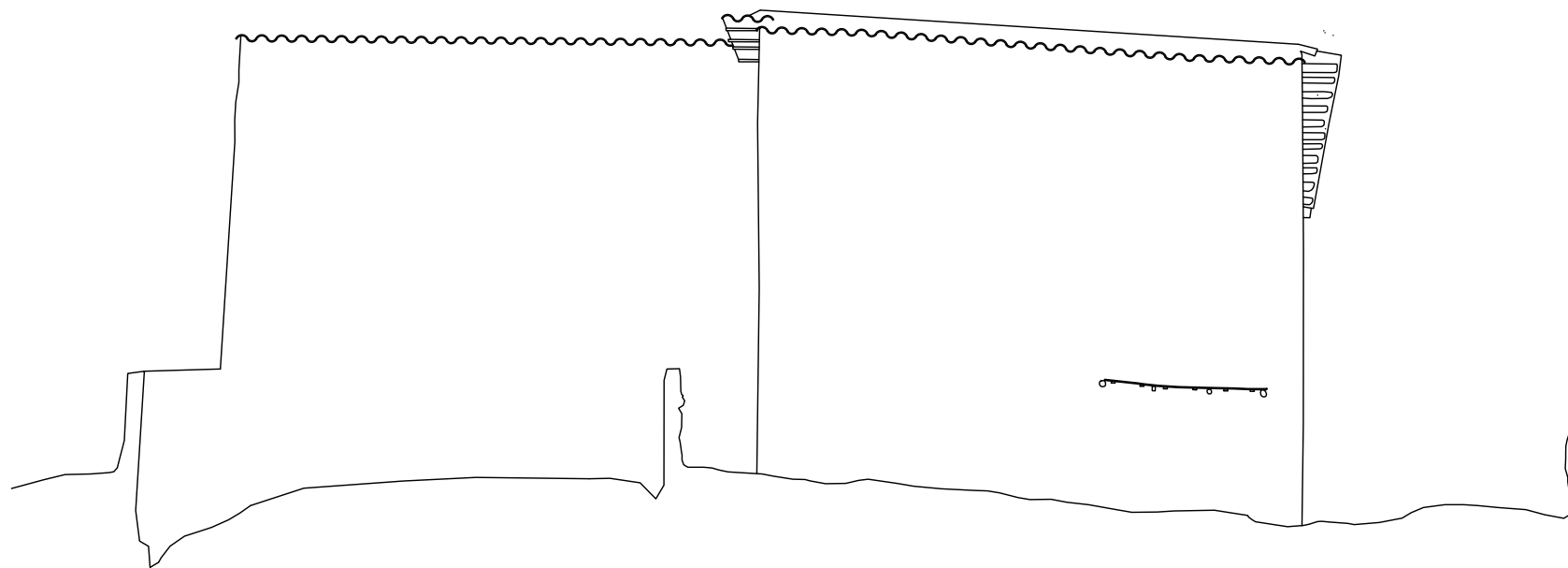
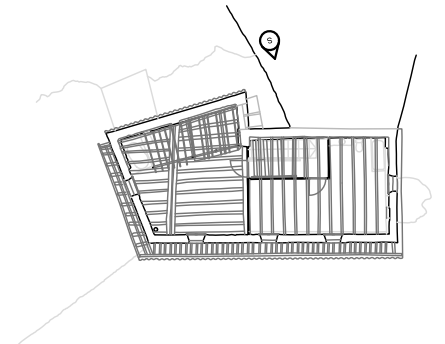

 **berenguer**
ENGINYERIA I ARQUITECTURA

C/Narcís Blanch,41, 1r.A
17003 Girona
T. +34 972207141
berenguer@berenguer.org
www.berenguer.org

L'Enginyer Agrònom

Josep Verdaguer i Montanyà
Col·legiat COEAC núm.: 531

L'Arquitecta

Ma. Antònia Berenguer Perez
Col·legiada COAC núm.: 37.812/7

PROJECTE D'ACTUACIÓ ESPECÍFICA PER ADEQUACIÓ DEL "MOLÍ DE RUSQUELLES", AL TM DE VILADRAU, COMARCA D'OSONA (GIRONA)

LIQUATS VEGETALS, SA

**P-08 MOLÍ DE RUSQUELLES:
ESTAT ACTUAL ALÇAT SUD
E: 1/100 - Data: Octubre 2024**

0345	24	09	14491.001	044	01	08
------	----	----	-----------	-----	----	----

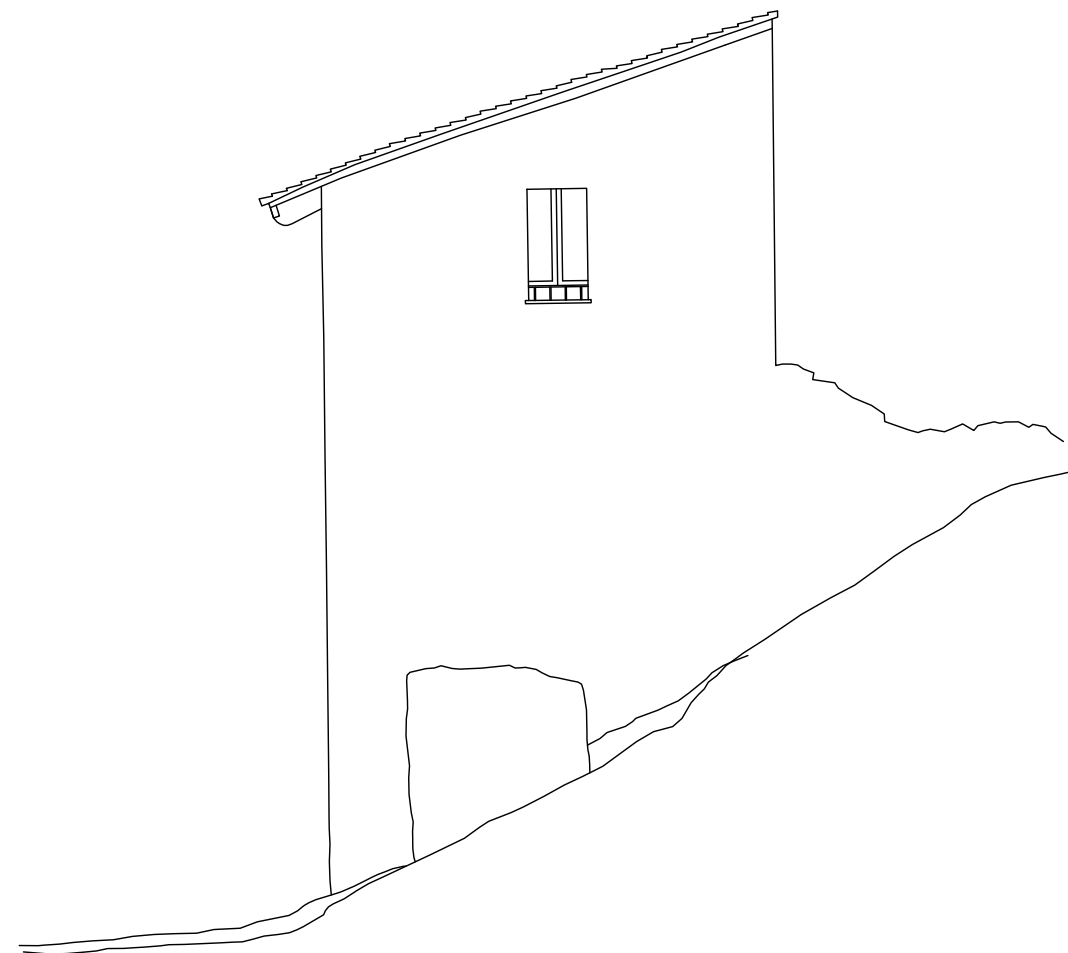

- ▽ +08,00
- ▽ +07,00
- ▽ +06,00
- ▽ +05,00
- ▽ +04,00
- ▽ +03,00
- ▽ +02,00
- ▽ +01,00
- ▽ +00,00
- ▽ -01,00
- ▽ -02,00
- ▽ -03,00

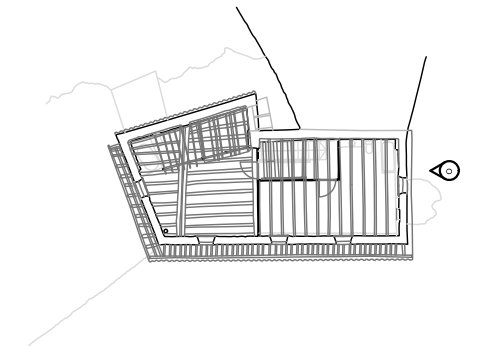

C/Narcís Blanch,41, 1r.A
17003 Girona
T. +34 972207141
berenguer@berenguer.org
www.berenguer.org

L'Enginyer Agrònom

Josep Verdaguer i Montanyà
Col·legiat COEAC núm.: 531

L'Arquitecta

Ma. Antònia Berenguer Perez
Col·legiada COAC núm.: 37.812/7

**PROJECTE D'ACTUACIÓ ESPECÍFICA PER
ADEQUACIÓ DEL "MOLÍ DE
RUSQUELLES", AL TM DE VILADRAU,
COMARCA D'OSONA (GIRONA)**

LIQUATS VEGETALS, SA

**P-09 MOLÍ DE RUSQUELLES:
ESTAT ACTUAL ALÇAT OEST
E: 1/100 - Data: Octubre 2024**

0345	24	09	14491.001	044	01	09
------	----	----	-----------	-----	----	----

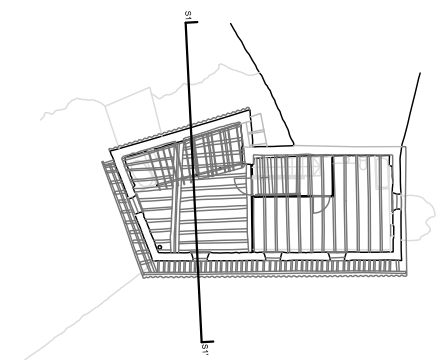
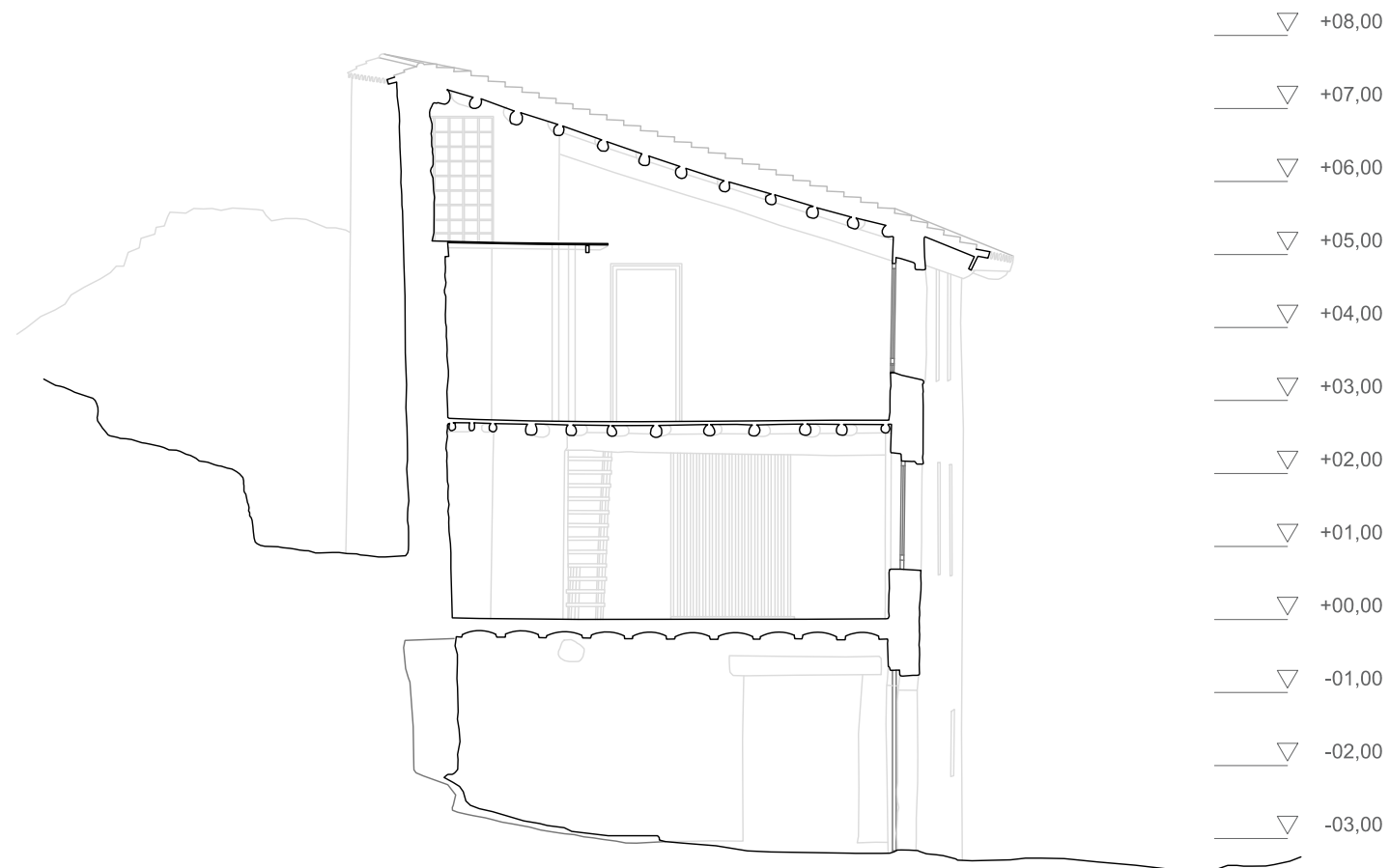

berenguer
 ENGINYERIA I ARQUITECTURA
 C/Narcís Blanch,41, 1r.A
 17003 Girona
 T. +34 972207141
 berenguer@berenguer.org
 www.berenguer.org

L'Enginyer Agrònom

Josep Verdaguer i Montanyà
Col·legiat COEAC núm.: 531

L'Arquitecta

Ma. Antònia Berenguer Perez
Col·legiada COAC núm.: 37.812/7

PROJECTE D'ACTUACIÓ ESPECÍFICA PER ADEQUACIÓ DEL "MOLÍ DE RUSQUELLES", AL TM DE VILADRAU, COMARCA D'OSONA (GIRONA)

LIQUATS VEGETALS, SA

P-10 MOLÍ DE RUSQUELLES:
ESTAT ACTUAL SECCIÓ
E: 1/100 - Data: Octubre 2024

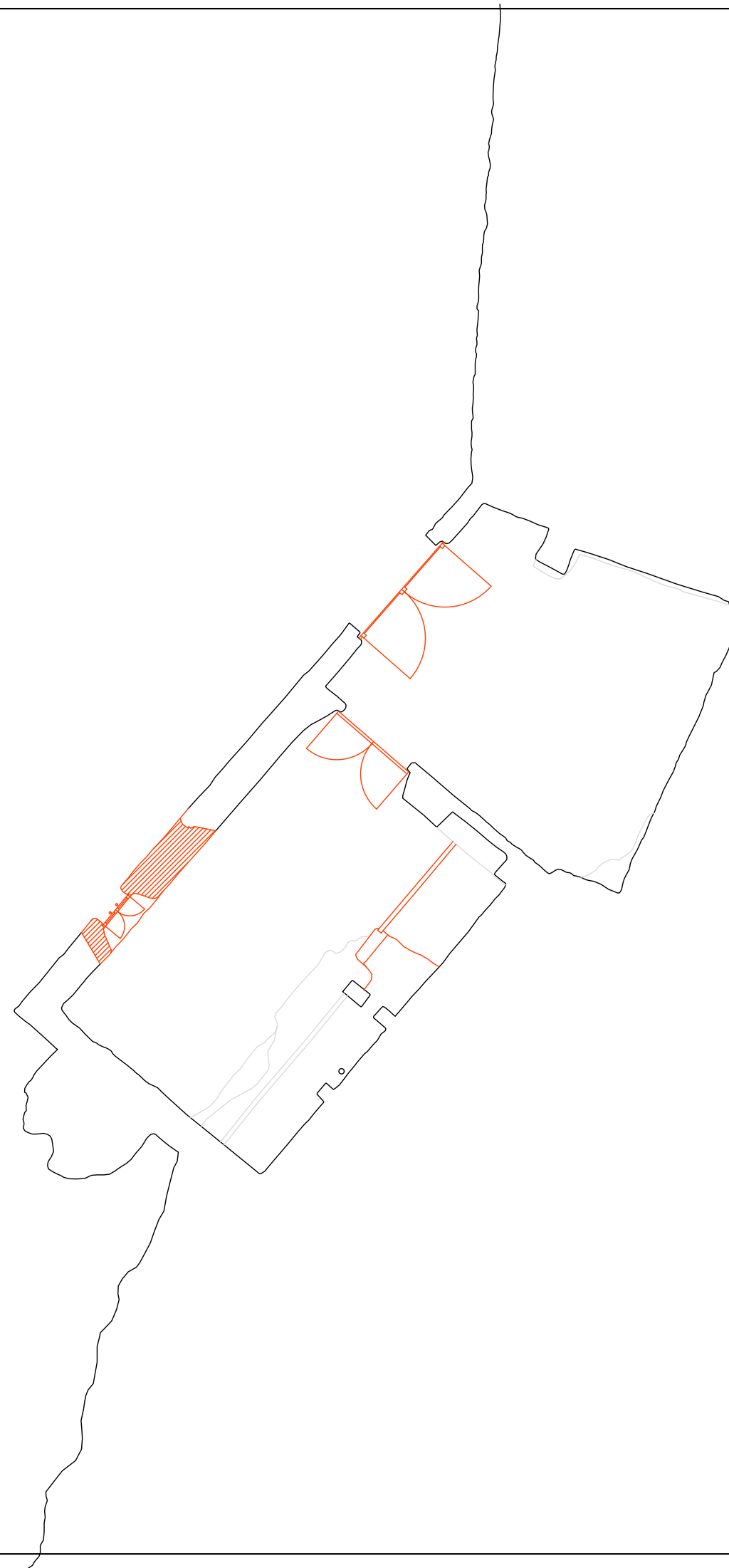

C/Narcís Blanch,41, 1r.A
17003 Girona
T. +34 972207141
berenguer@berenguer.org
www.berenguer.org

L'Enginyer Agrònom

Josep Verdaguer i Montanyà
Col·legiat COEAC núm.: 531

L'Arquitecta

Ma. Antònia Berenguer Perez
Col·legiada COAC núm.: 37.812/7

PROJECTE D'ACTUACIÓ ESPECÍFICA PER ADEQUACIÓ DEL "MOLÍ DE RUSQUELLES", AL TM DE VILADRAU, COMARCA D'OSONA (GIRONA)

LIQUATS VEGETALS, SA

**P-11 MOLÍ DE RUSQUELLES:
ENDERROCS PB**

E: 1/100 - Data: Octubre 2024

0345	24	09	14491.001	044	01	11
------	----	----	-----------	-----	----	----

NA

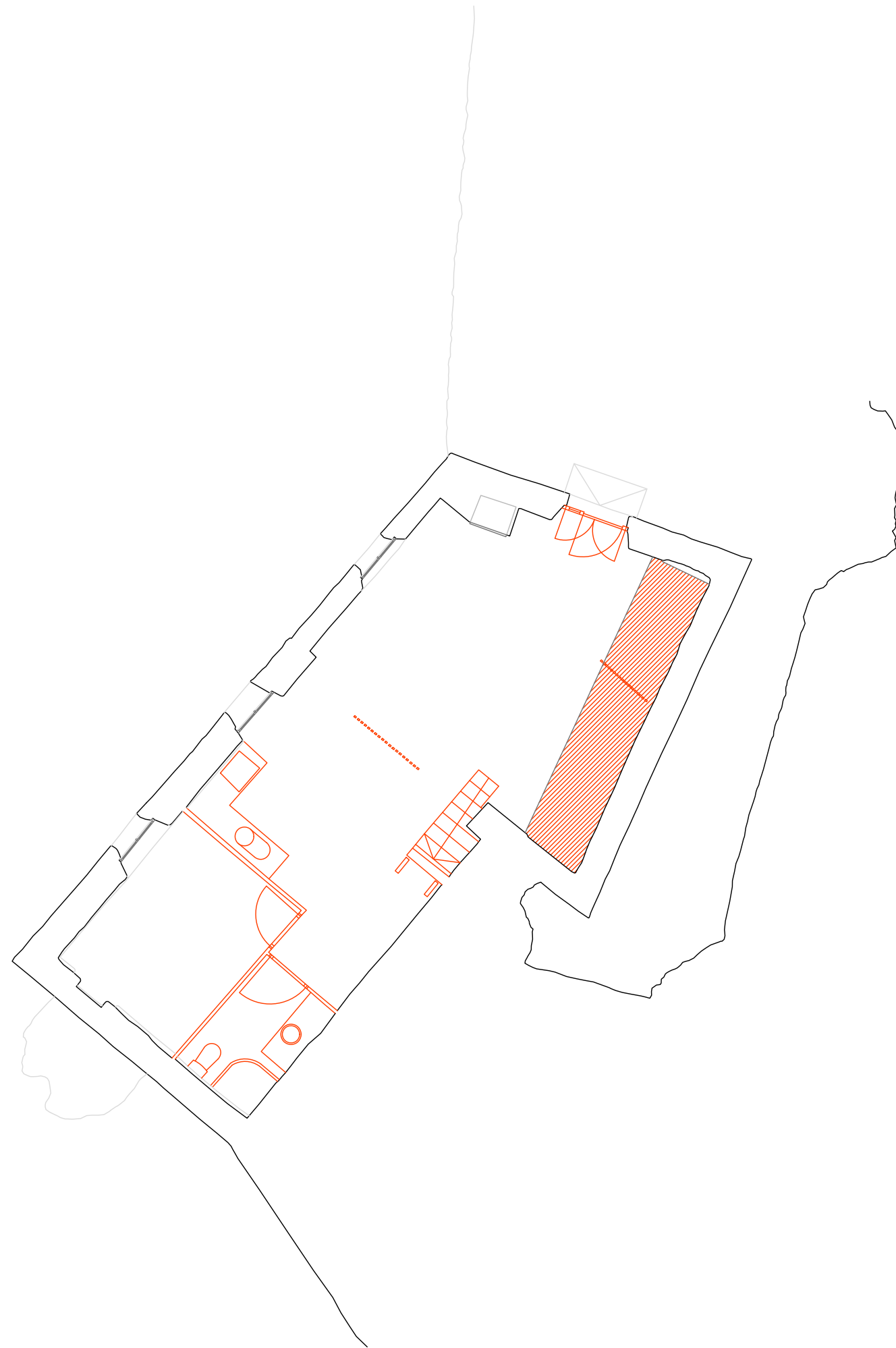

C/Narcís Blanch,41, 1r.A
17003 Girona
T. +34 972207141
berenguer@berenguer.org
www.berenguer.org

L'Enginyer Agrònom

Josep Verdaguer i Montanyà
Col·legiat COEAC núm.: 531

L'Arquitecta

Ma. Antònia Berenguer Perez
Col·legiada COAC núm.: 37.812/7

**PROJECTE D'ACTUACIÓ ESPECÍFICA PER
ADEQUACIÓ DEL "MOLÍ DE
RUSQUELLES", AL TM DE VILADRAU,
COMARCA D'OSONA (GIRONA)**

LIQUATS VEGETALS, SA

P-12 MOLÍ DE RUSQUELLES:

ENDERROCS P1

E: 1/100 - Data: Octubre 2024

0345	24	09	14491.001	044	01	12
------	----	----	-----------	-----	----	----

NA

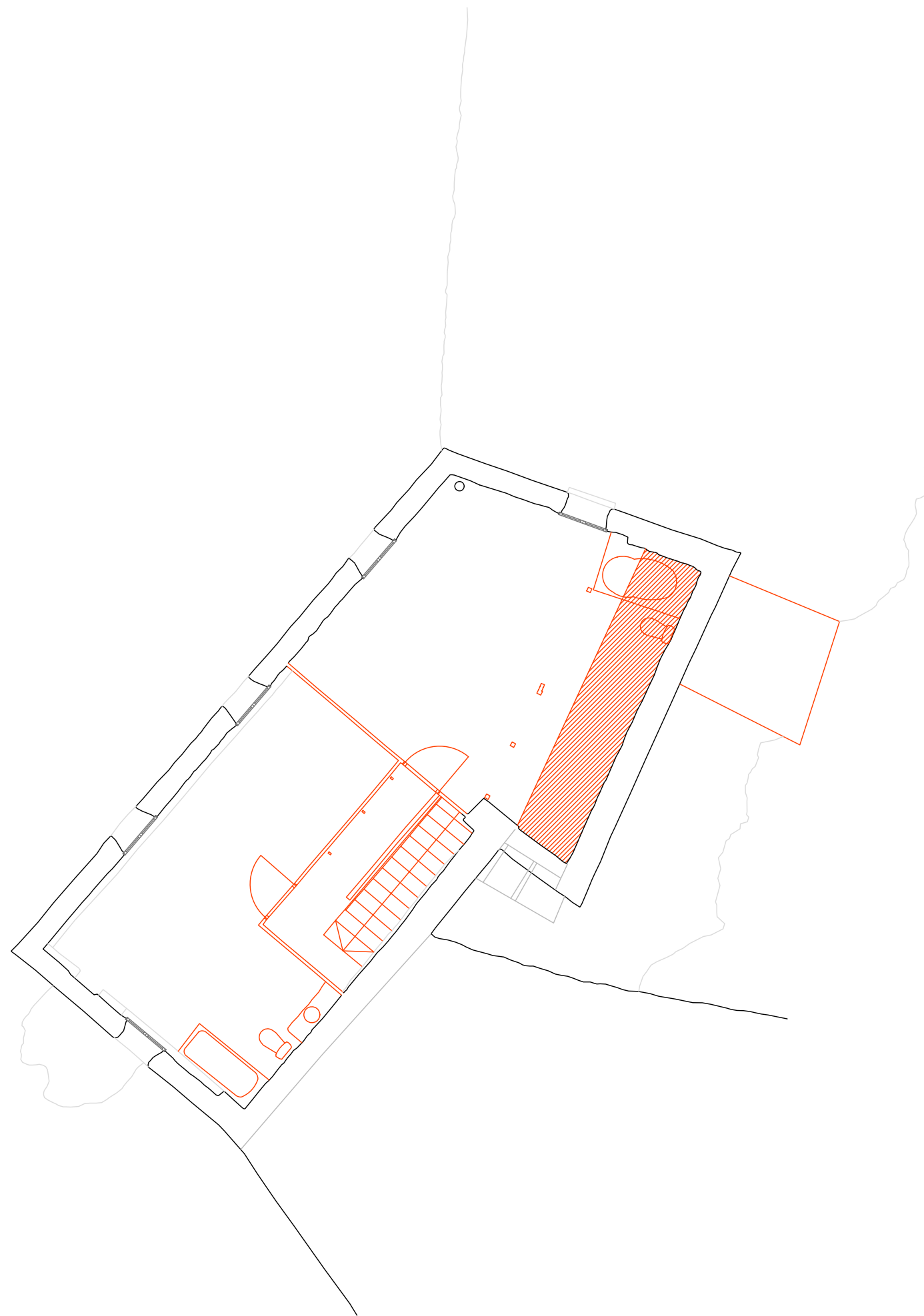

C/Narcís Blanch,41, 1r.A
17003 Girona
T. +34 972207141
berenguer@berenguer.org
www.berenguer.org

L'Enginyer Agrònom

Josep Verdaguer i Montanyà
Col·legiat COEAC núm.: 531

L'Arquitecta

Ma. Antònia Berenguer Perez
Col·legiada COAC núm.: 37.812/7

**PROJECTE D'ACTUACIÓ ESPECÍFICA PER
ADEQUACIÓ DEL "MOLÍ DE
RUSQUELLES", AL TM DE VILADRAU,
COMARCA D'OSONA (GIRONA)**

LIQUATS VEGETALS, SA

**P-13 MOLÍ DE RUSQUELLES:
ENDERROCS P2
E: 1/100 - Data: Octubre 2024**

0345 24 09 14491.001 044 01 13

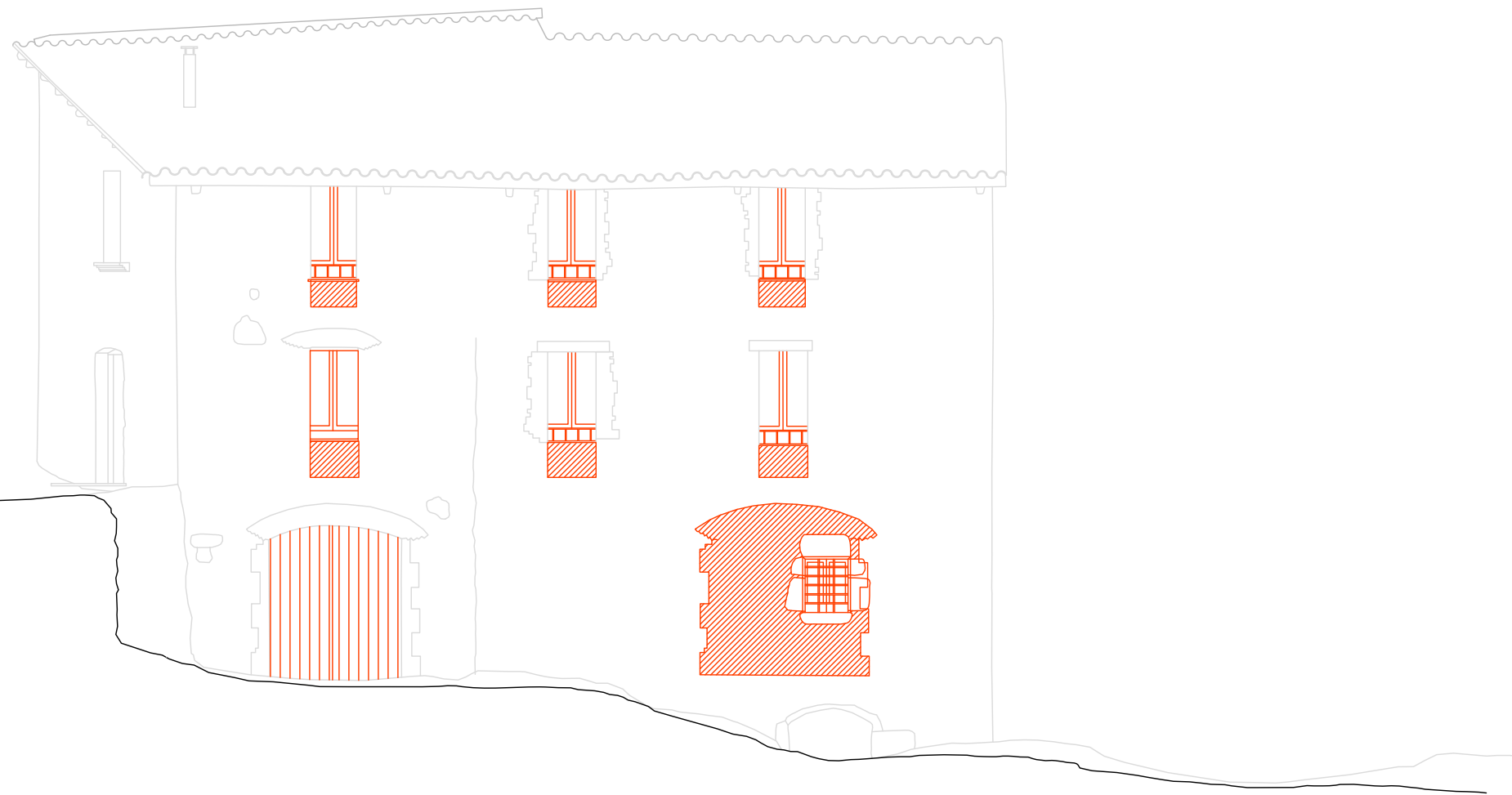

C/Narcís Blanch,41, 1r.A
17003 Girona
T. +34 972207141
berenguer@berenguer.org
www.berenguer.org

L'Enginyer Agrònom

Josep Verdaguer i Montanyà
Col·legiat COEAC núm.: 531

L'Arquitecta

Ma. Antònia Berenguer Perez
Col·legiada COAC núm.: 37.812/7

PROJECTE D'ACTUACIÓ ESPECÍFICA PER ADEQUACIÓ DEL "MOLÍ DE RUSQUELLES", AL TM DE VILADRAU, COMARCA D'OSONA (GIRONA)

LIQUATS VEGETALS, SA

**P-14 MOLÍ DE RUSQUELLES:
ENDERROCS ALÇAT NORD
E: 1/100 - Data: Octubre 2024**

0345	24	09	14491.001	044	01	14
------	----	----	-----------	-----	----	----

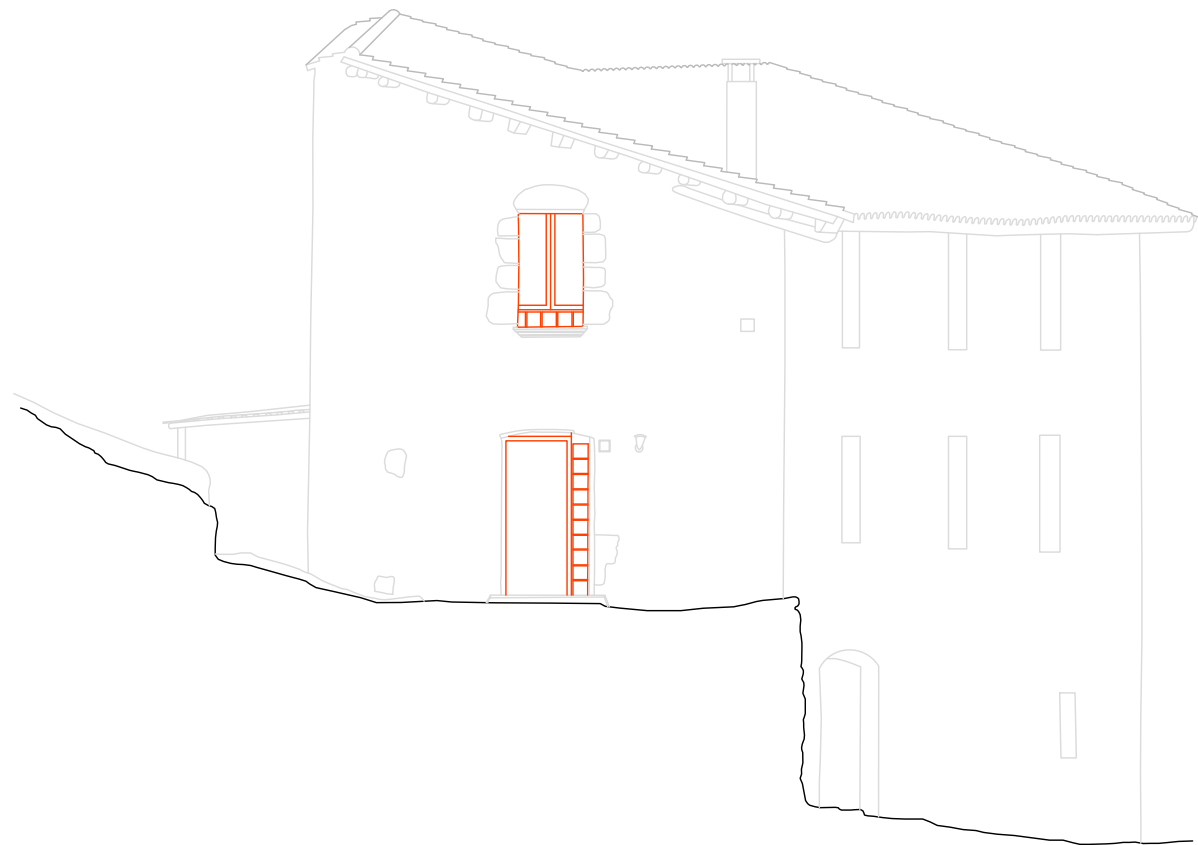

C/Narcís Blanch,41, 1r.A
17003 Girona
T. +34 972207141
berenguer@berenguer.org
www.berenguer.org

L'Enginyer Agrònom

Josep Verdaguer i Montanyà
Col·legiat COEAC núm.: 531

L'Arquitecta

Ma. Antònia Berenguer Perez
Col·legiada COAC núm.: 37.812/7

**PROJECTE D'ACTUACIÓ ESPECÍFICA PER
ADEQUACIÓ DEL "MOLÍ DE
RUSQUELLES", AL TM DE VILADRAU,
COMARCA D'OSONA (GIRONA)**

LIQUATS VEGETALS, SA

**P-15 MOLÍ DE RUSQUELLES:
ENDERROCS ALÇAT EST
E: 1/100 - Data: Octubre 2024**

0345	24	09	14491.001	044	01	15
------	----	----	-----------	-----	----	----

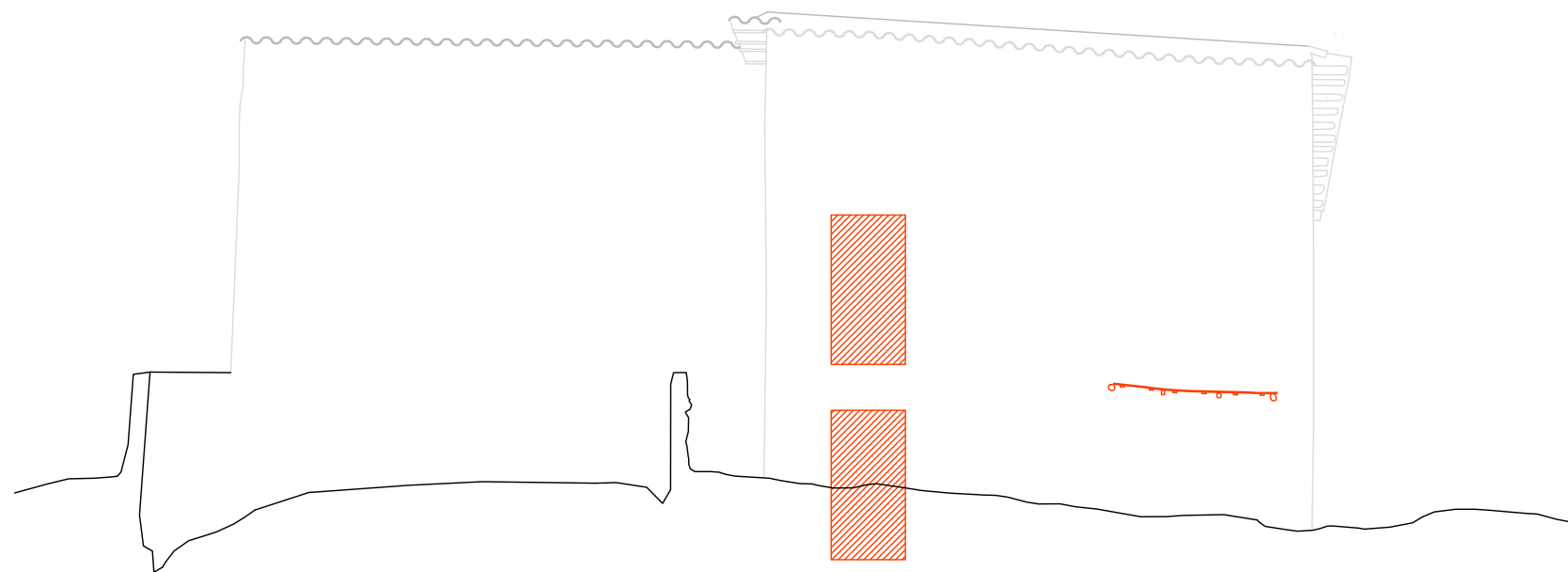

C/Narcís Blanch,41, 1r.A
17003 Girona
T. +34 972207141
berenguer@berenguer.org
www.berenguer.org

L'Enginyer Agrònom

Josep Verdaguer i Montanyà
Col·legiat COEAC núm.: 531

L'Arquitecta

Ma. Antònia Berenguer Perez
Col·legiada COAC núm.: 37.812/7

**PROJECTE D'ACTUACIÓ ESPECÍFICA PER
ADEQUACIÓ DEL "MOLÍ DE
RUSQUELLES", AL TM DE VILADRAU,
COMARCA D'OSONA (GIRONA)**

LIQUATS VEGETALS, SA

**P-16 MOLÍ DE RUSQUELLES:
ENDERROCS ALÇAT SUD
E: 1/100 - Data: Octubre 2024**

0345	24	09	14491.001	044	01	16
------	----	----	-----------	-----	----	----

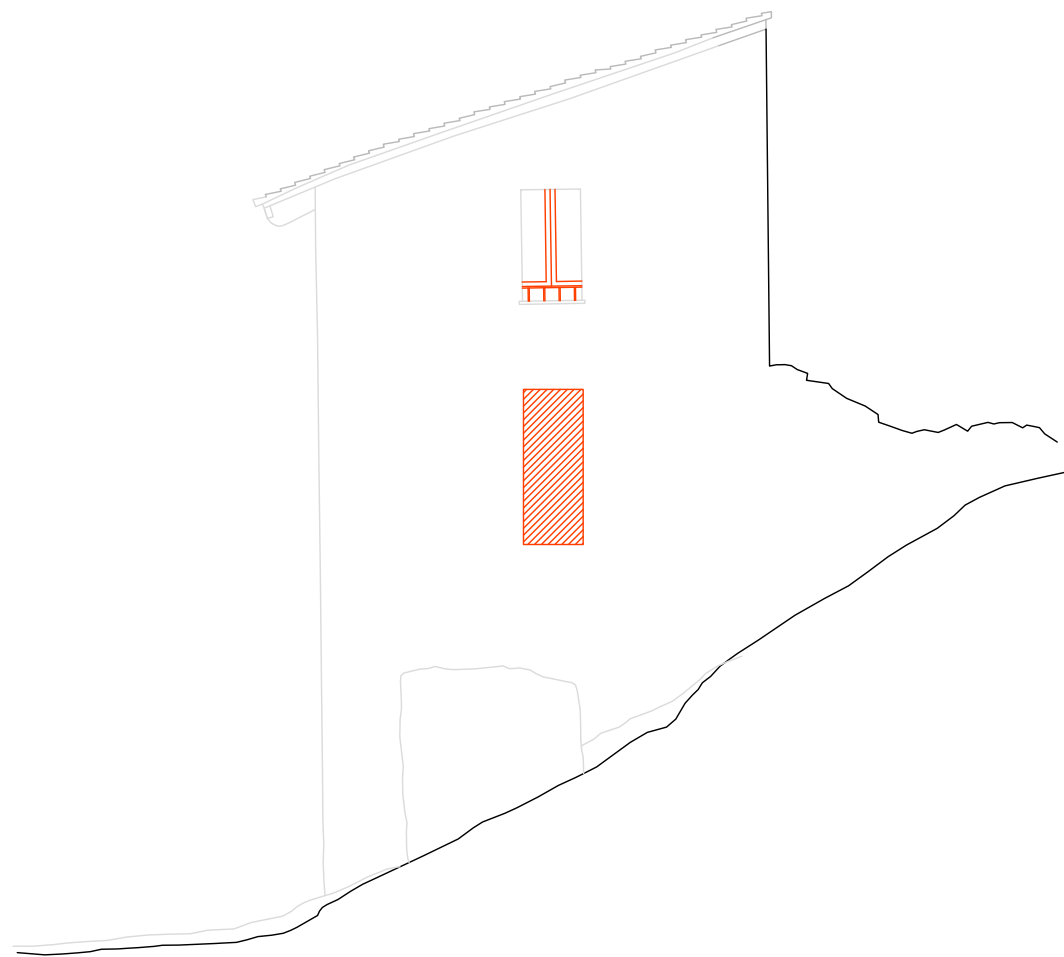

C/Narcís Blanch,41, 1r.A
17003 Girona
T. +34 972207141
berenguer@berenguer.org
www.berenguer.org

L'Enginyer Agrònom

Josep Verdaguer i Montanyà
Col·legiat COEAC núm.: 531

L'Arquitecta

Ma. Antònia Berenguer Perez
Col·legiada COAC núm.: 37.812/7

**PROJECTE D'ACTUACIÓ ESPECÍFICA PER
ADEQUACIÓ DEL "MOLÍ DE
RUSQUELLES", AL TM DE VILADRAU,
COMARCA D'OSONA (GIRONA)**

LIQUATS VEGETALS, SA

**P-17 MOLÍ DE RUSQUELLES:
ENDERROCS ALÇAT OEST
E: 1/100 - Data: Octubre 2024**

0345	24	09	14491.001	044	01	17
------	----	----	-----------	-----	----	----

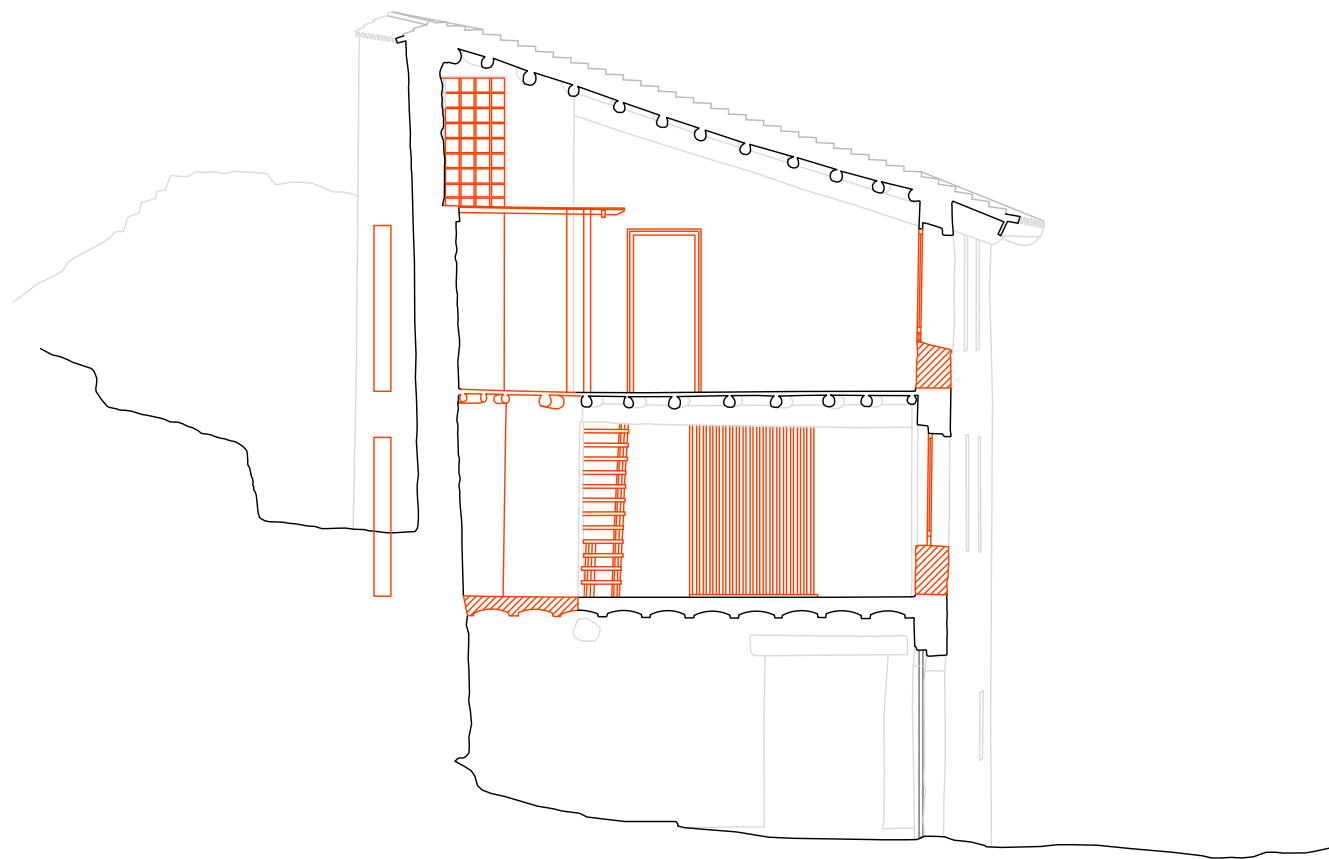

C/Narcís Blanch,41, 1r.A
17003 Girona
T. +34 972207141
berenguer@berenguer.org
www.berenguer.org

L'Enginyer Agrònom

Josep Verdaguer i Montanyà
Col·legiat COEAC núm.: 531

L'Arquitecta

Ma. Antònia Berenguer Perez
Col·legiada COAC núm.: 37.812/7

**PROJECTE D'ACTUACIÓ ESPECÍFICA PER
ADEQUACIÓ DEL "MOLÍ DE
RUSQUELLES", AL TM DE VILADRAU,
COMARCA D'OSONA (GIRONA)**

LIQUATS VEGETALS, SA

**P-18 MOLÍ DE RUSQUELLES:
ENDERROCS SECCIÓ
E: 1/100 - Data: Octubre 2024**

0345	24	09	14491.001	044	01	18
------	----	----	-----------	-----	----	----

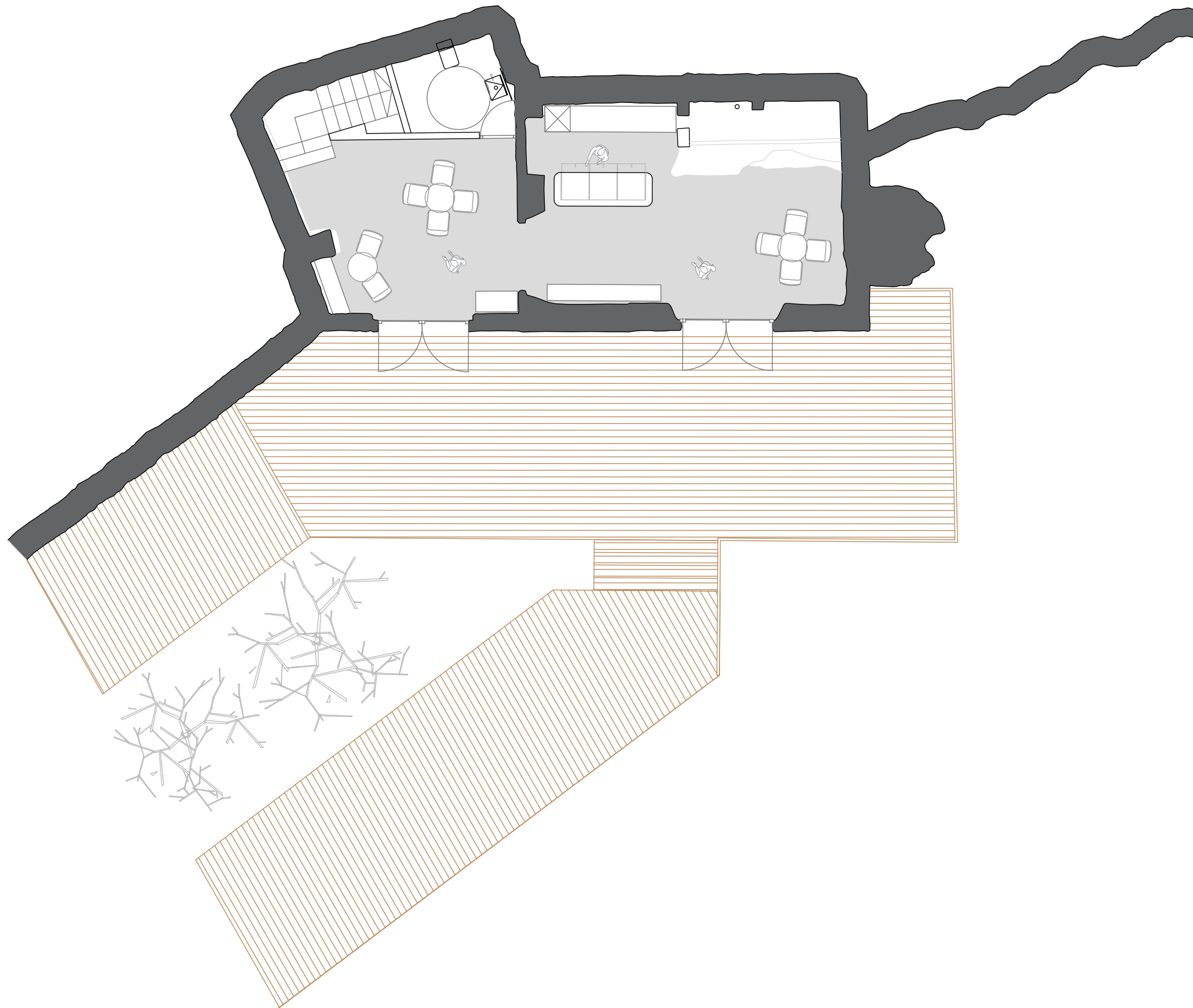

C/Narcís Blanch,41, 1r.A
17003 Girona
T. +34 972207141
berenguer@berenguer.org
www.berenguer.org

L'Enginyer Agrònom

Josep Verdaguer i Montanyà
Col·legiat COEAC núm.: 531

L'Arquitecta

Ma. Antònia Berenguer Perez
Col·legiada COAC núm.: 37.812/7

**PROJECTE D'ACTUACIÓ ESPECÍFICA PER
ADEQUACIÓ DEL "MOLÍ DE
RUSQUELLES", AL TM DE VILADRAU,
COMARCA D'OSONA (GIRONA)**

LIQUATS VEGETALS, SA

P-19 MOLÍ DE RUSQUELLES: ESTAT REFORMAT PB

E: 1/100 - Data: Octubre 2024

0345 24 09 14491.001 044 01 19



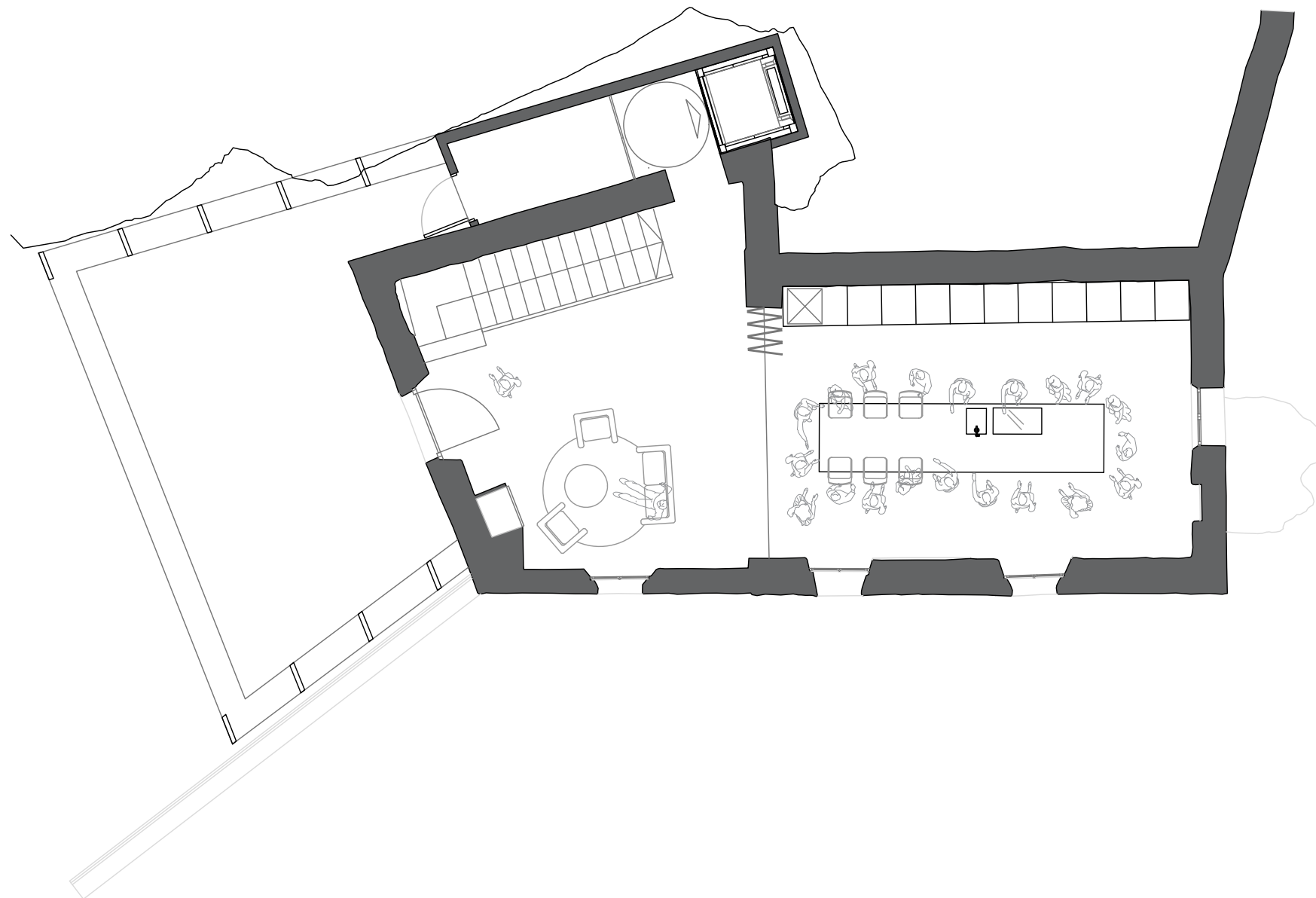

C/Narcís Blanch,41, 1r.A
17003 Girona
T. +34 972207141
berenguer@berenguer.org
www.berenguer.org

L'Enginyer Agrònom

Josep Verdaguer i Montanyà
Col·legiat COEAC núm.: 531

L'Arquitecta

Ma. Antònia Berenguer Perez
Col·legiada COAC núm.: 37.812/7

**PROJECTE D'ACTUACIÓ ESPECÍFICA PER
ADEQUACIÓ DEL "MOLÍ DE
RUSQUELLES", AL TM DE VILADRAU,
COMARCA D'OSONA (GIRONA)**

LIQUATS VEGETALS, SA

P-20 MOLÍ DE RUSQUELLES: ESTAT REFORMAT P1

E: 1/100 - Data: Octubre 2024

0345	24	09	14491.001	044	01	20
------	----	----	-----------	-----	----	----



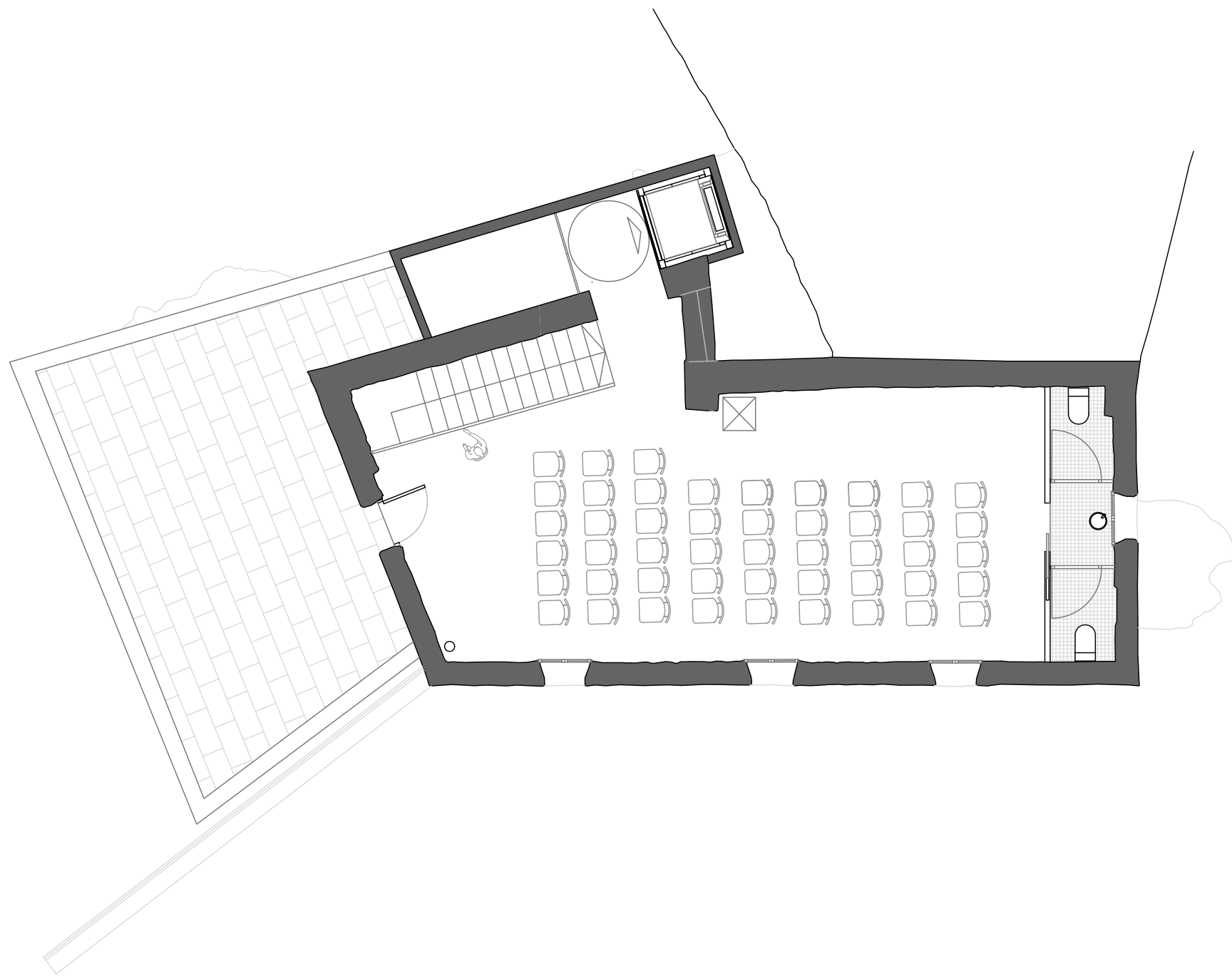

C/Narcís Blanch,41, 1r.A
17003 Girona
T. +34 972207141
berenguer@berenguer.org
www.berenguer.org

L'Enginyer Agrònom

Josep Verdaguer i Montanyà
Col·legiat COEAC núm.: 531

L'Arquitecta

Ma. Antònia Berenguer Perez
Col·legiada COAC núm.: 37.812/7

**PROJECTE D'ACTUACIÓ ESPECÍFICA PER
ADEQUACIÓ DEL "MOLÍ DE
RUSQUELLES", AL TM DE VILADRAU,
COMARCA D'OSONA (GIRONA)**

LIQUATS VEGETALS, SA

P-21 MOLÍ DE RUSQUELLES: ESTAT REFORMAT P2

E: 1/100 - Data: Octubre 2024

0345	24	09	14491.001	044	01	21
------	----	----	-----------	-----	----	----





berenguer
 ENGINYERIA I ARQUITECTURA
 C/Narcís Blanch,41, 1r.A
 17003 Girona
 T. +34 972207141
 berenguer@berenguer.org
 www.berenguer.org

L'Enginyer Agrònom
 Josep Verdaguer i Montanyà
 Col·legiat COEAC núm.: 531

L'Arquitecta
 Ma. Antònia Berenguer Perez
 Col·legiada COAC núm.: 37.812/7

PROJECTE D'ACTUACIÓ ESPECÍFICA PER ADEQUACIÓ DEL "MOLÍ DE RUSQUELLES", AL TM DE VILADRAU, COMARCA D'OSONA (GIRONA)

LIQUATS VEGETALS, SA

**P-22 MOLÍ DE RUSQUELLES:
 ESTAT REFORMAT ALÇAT NORD
 E: 1/100 - Data: Octubre 2024**

0345	24	09	14491.001	044	01	22
------	----	----	-----------	-----	----	----

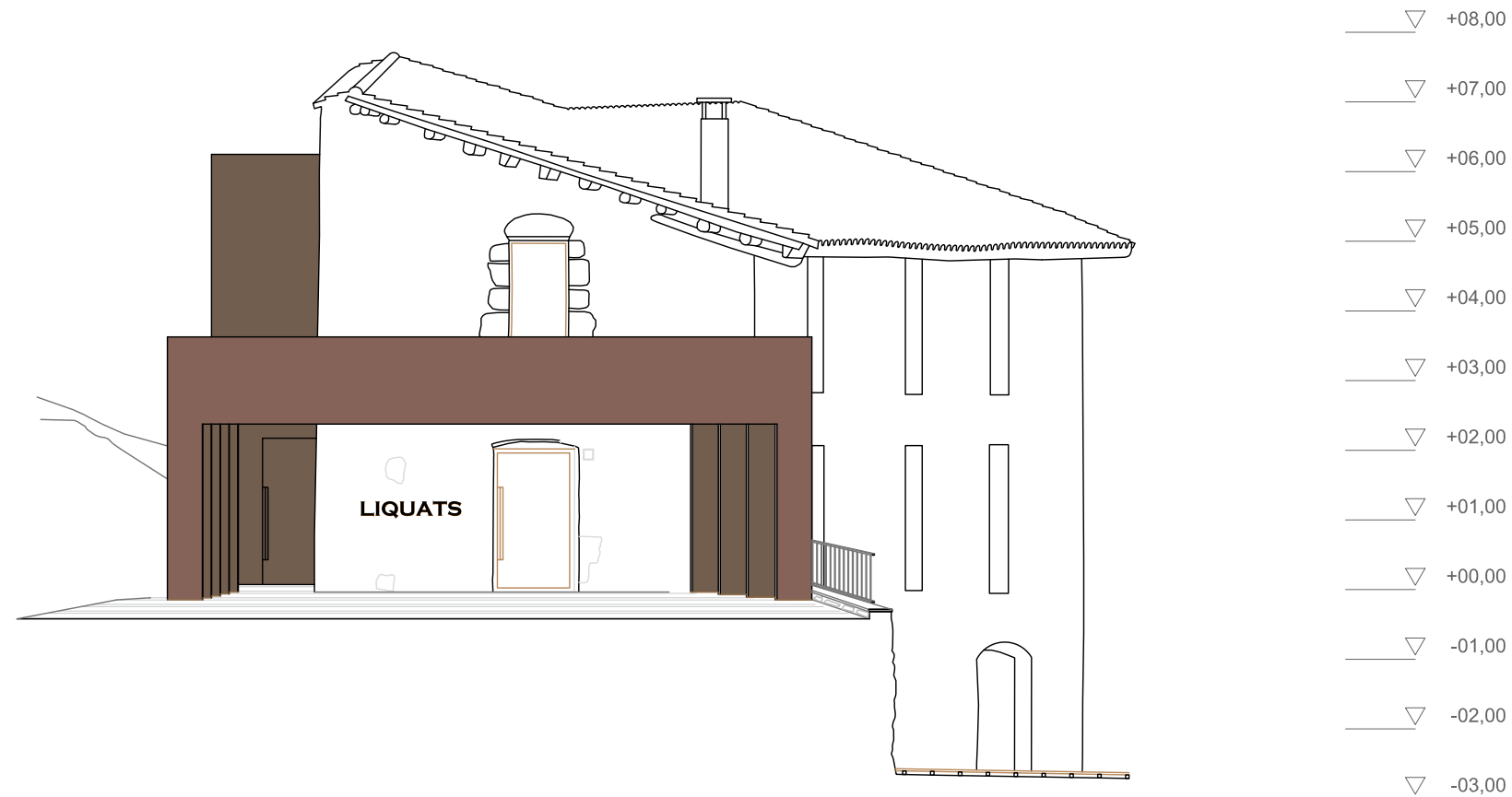

L'Enginyer Agrònom

Josep Verdaguer i Montanyà
Col·legiat COEAC núm.: 531

L'Arquitecta

Ma. Antònia Berenguer Perez
Col·legiada COAC núm.: 37.812/7

**PROJECTE D'ACTUACIÓ ESPECÍFICA PER
ADEQUACIÓ DEL "MOLÍ DE
RUSQUELLES", AL TM DE VILADRAU,
COMARCA D'OSONA (GIRONA)**

LIQUATS VEGETALS, SA

**P-23 MOLÍ DE RUSQUELLES:
ESTAT REFORMAT ALÇAT EST
E: 1/100 - Data: Octubre 2024**

0345	24	09	14491.001	044	01	23
------	----	----	-----------	-----	----	----

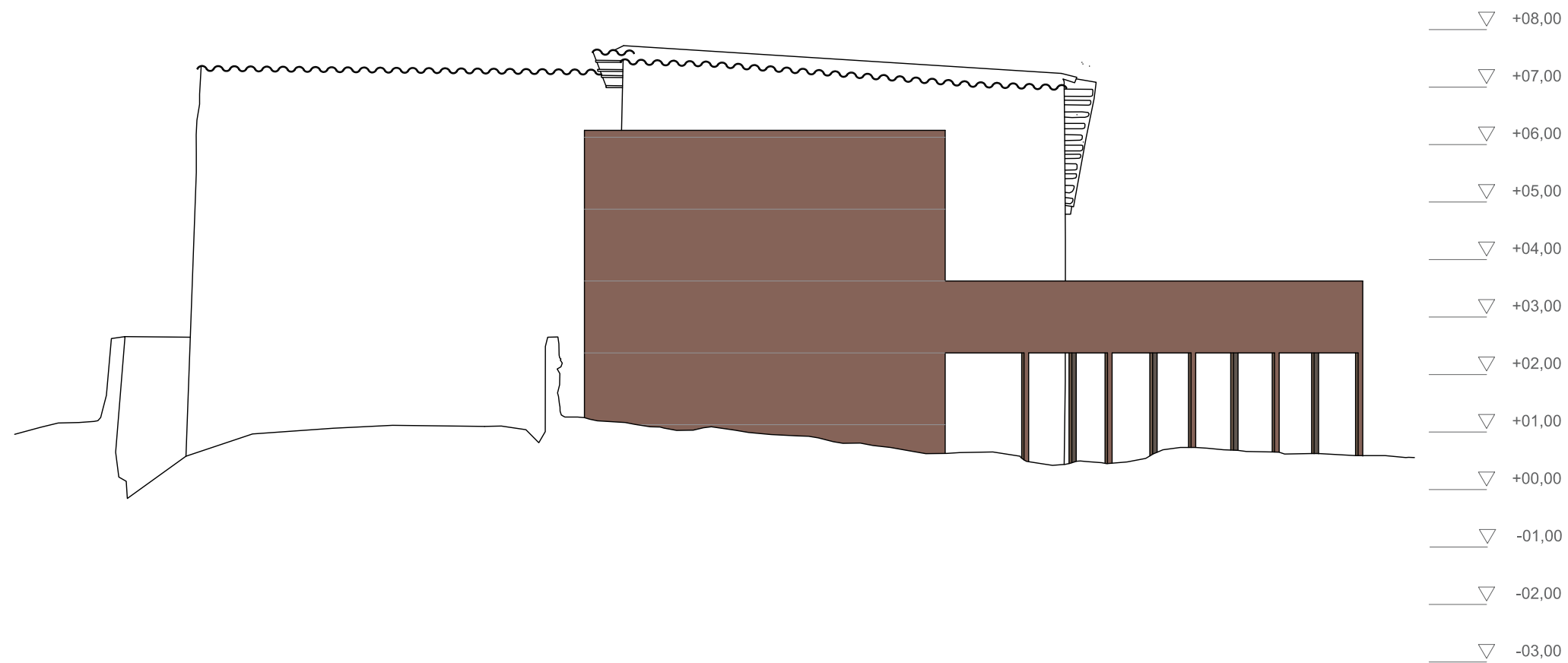

L'Enginyer Agrònom

Josep Verdaguer i Montanyà
Col·legiat COEAC núm.: 531

L'Arquitecta

Ma. Antònia Berenguer Perez
Col·legiada COAC núm.: 37.812/7

PROJECTE D'ACTUACIÓ ESPECÍFICA PER ADEQUACIÓ DEL "MOLÍ DE RUSQUELLES", AL TM DE VILADRAU, COMARCA D'OSONA (GIRONA)

LIQUATS VEGETALS, SA

**P-24 MOLÍ DE RUSQUELLES:
ESTAT REFORMAT ALÇAT SUD
E: 1/100 - Data: Octubre 2024**

0345	24	09	14491.001	044	01	24
------	----	----	-----------	-----	----	----

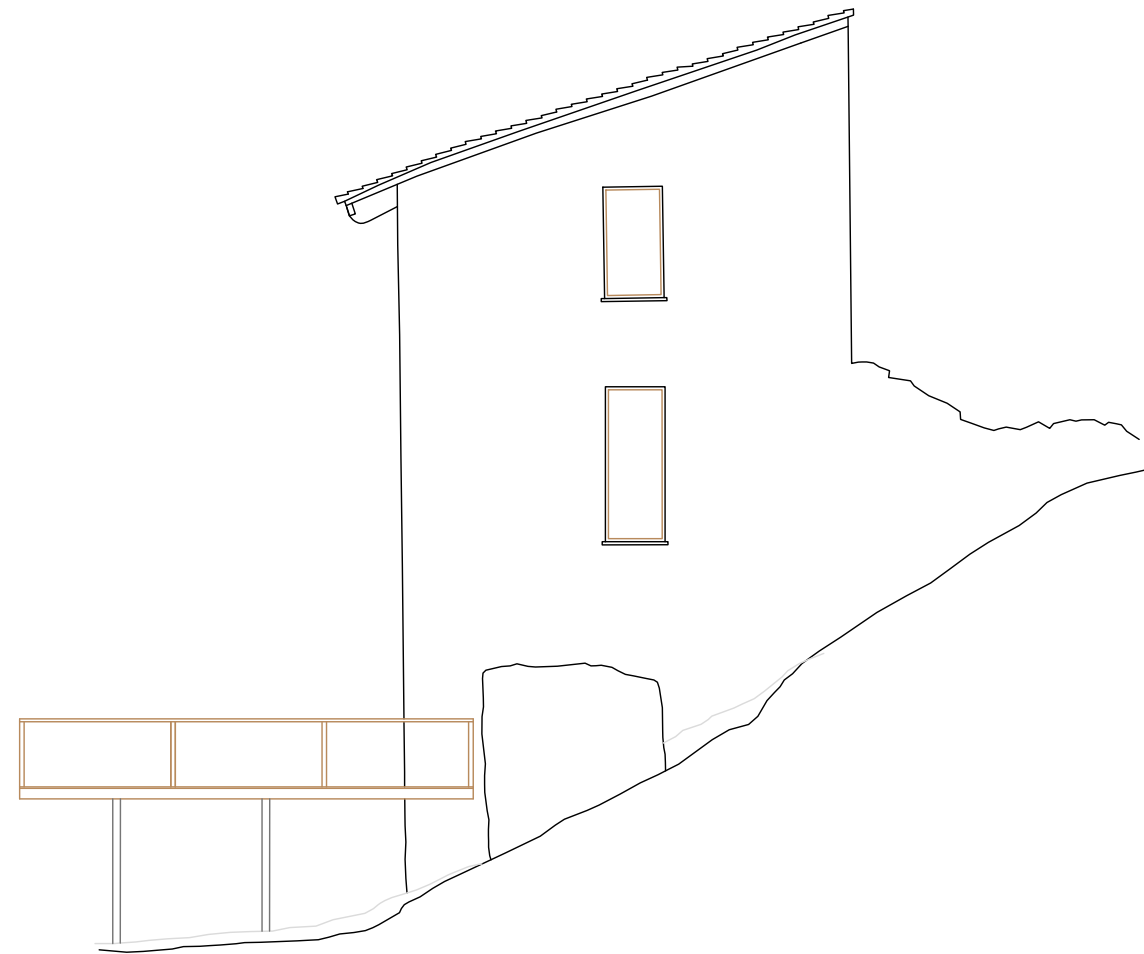

C/Narcís Blanch,41, 1r.A
17003 Girona
T. +34 972207141
berenguer@berenguer.org
www.berenguer.org

L'Enginyer Agrònom

Josep Verdaguer i Montanyà
Col·legiat COEAC núm.: 531

L'Arquitecta

Ma. Antònia Berenguer Perez
Col·legiada COAC núm.: 37.812/7

**PROJECTE D'ACTUACIÓ ESPECÍFICA PER
ADEQUACIÓ DEL "MOLÍ DE
RUSQUELLES", AL TM DE VILADRAU,
COMARCA D'OSONA (GIRONA)**

LIQUATS VEGETALS, SA

**P-25 MOLÍ DE RUSQUELLES:
ESTAT REFORMAT ALÇAT OEST
E: 1/100 - Data: Octubre 2024**

0345	24	09	14491.001	044	01	25
------	----	----	-----------	-----	----	----



L'Enginyer Agrònom

Josep Verdaguer i Montanyà
 Col·legiat COEAC núm.: 531

L'Arquitecta

Ma. Antònia Berenguer Perez
 Col·legiada COAC núm.: 37.812/7

PROJECTE D'ACTUACIÓ ESPECÍFICA PER ADEQUACIÓ DEL "MOLÍ DE RUSQUELLES", AL TM DE VILADRAU, COMARCA D'OSONA (GIRONA)

LIQUATS VEGETALS, SA

**P-26 MOLÍ DE RUSQUELLES:
 ESTAT REFORMAT SECCIÓ
 E: 1/100 - Data: Octubre 2024**

0345	24	09	14491.001	044	01	26
------	----	----	-----------	-----	----	----

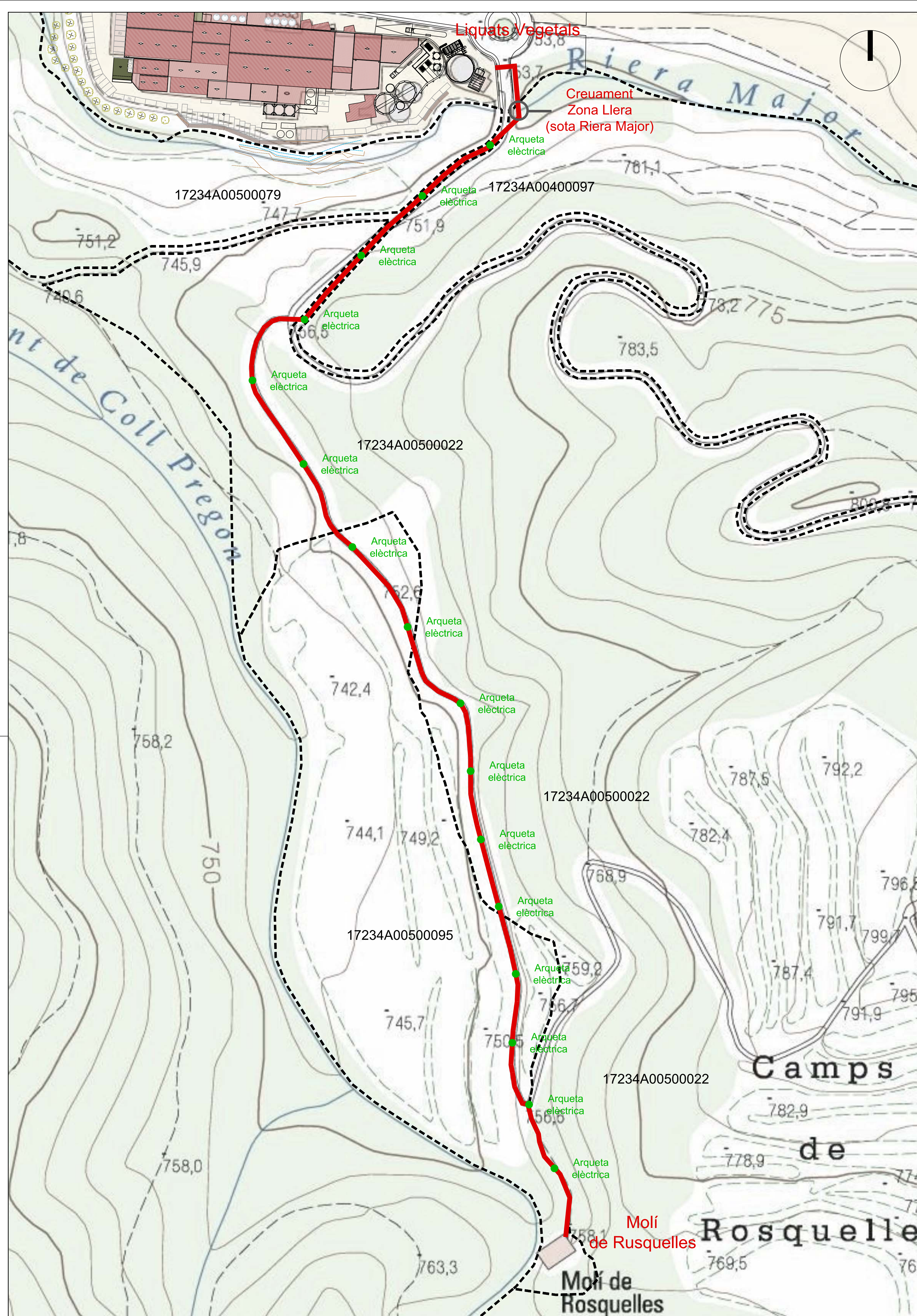

TRAÇAT RASA INSTAL·LACIONS (RASA TIPUS 1)

RASA LIQUATS VEGETALS - MOLÍ DE RUSQUELLES
E: 1/1.000

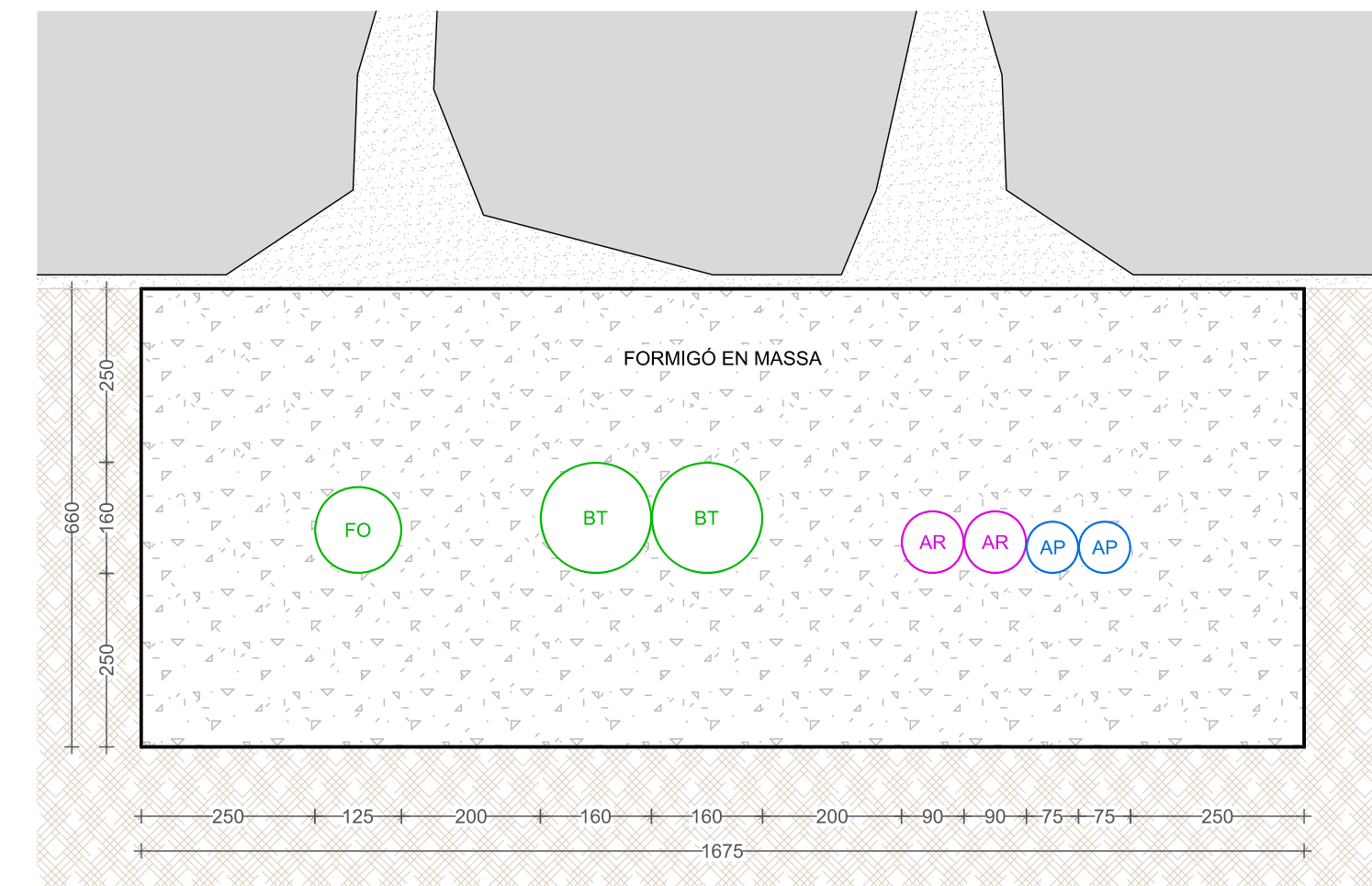

DETALL RASA
CREUAMENT ZONA LLERA
SOTA RIERA MAJOR
E: 1/10

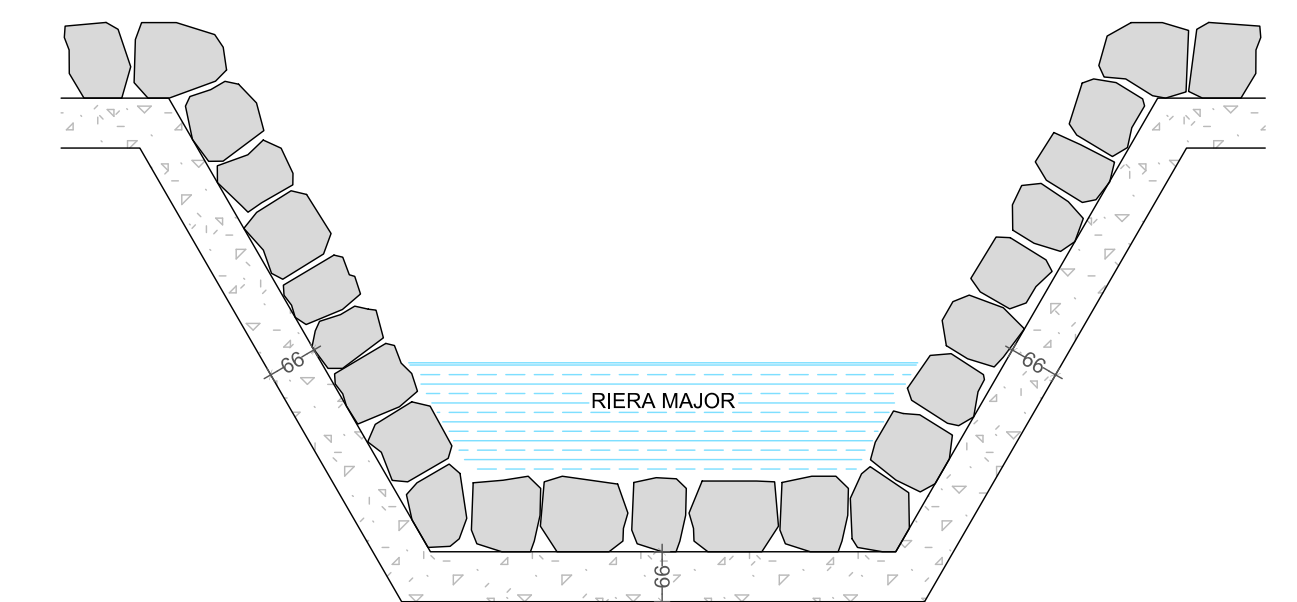

SECCIÓ RASA
CREUAMENT ZONA LLERA
SOTA RIERA MAJOR
E: 1/100

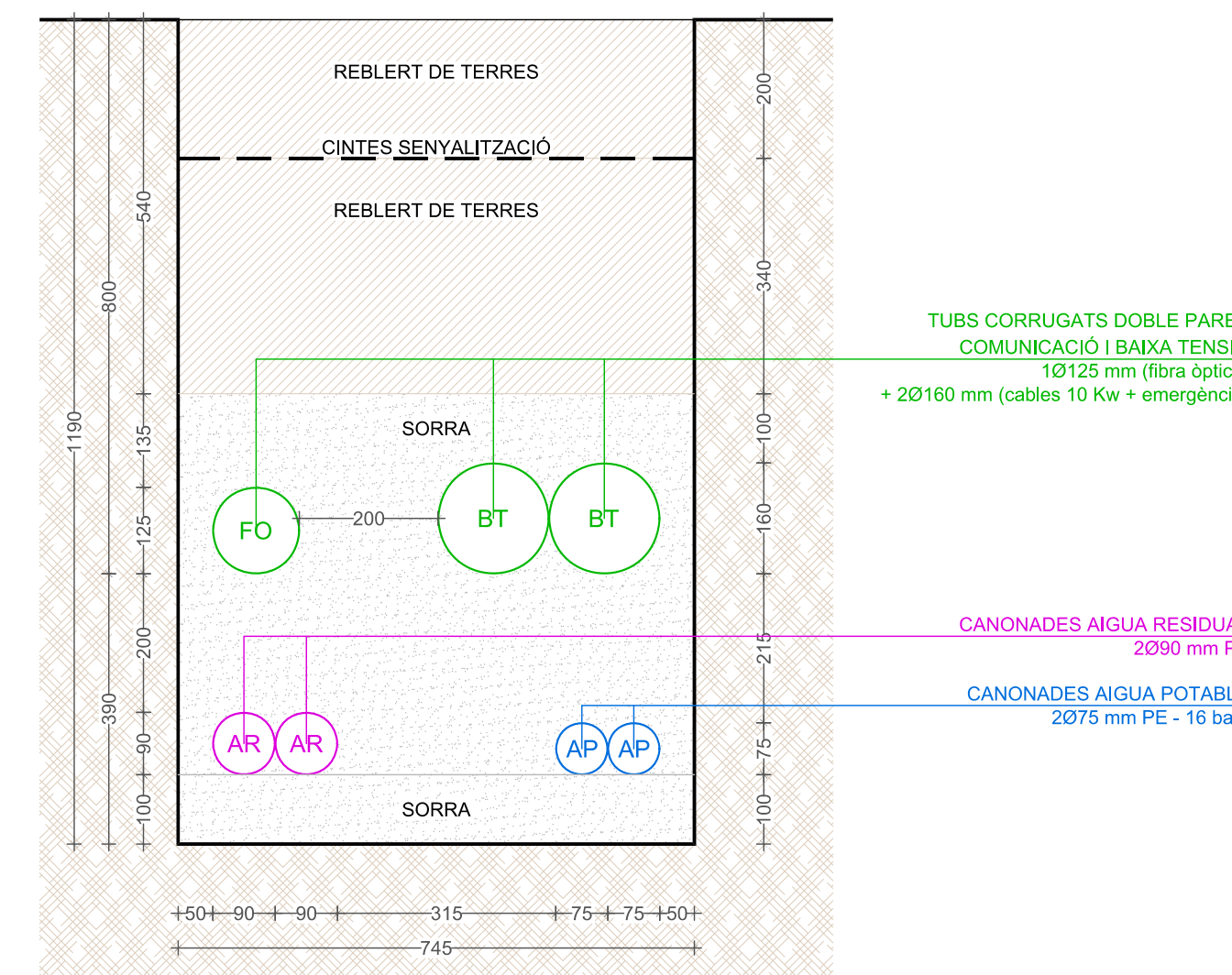

RASA TIPUS 1
CAMÍ
E: 1/10

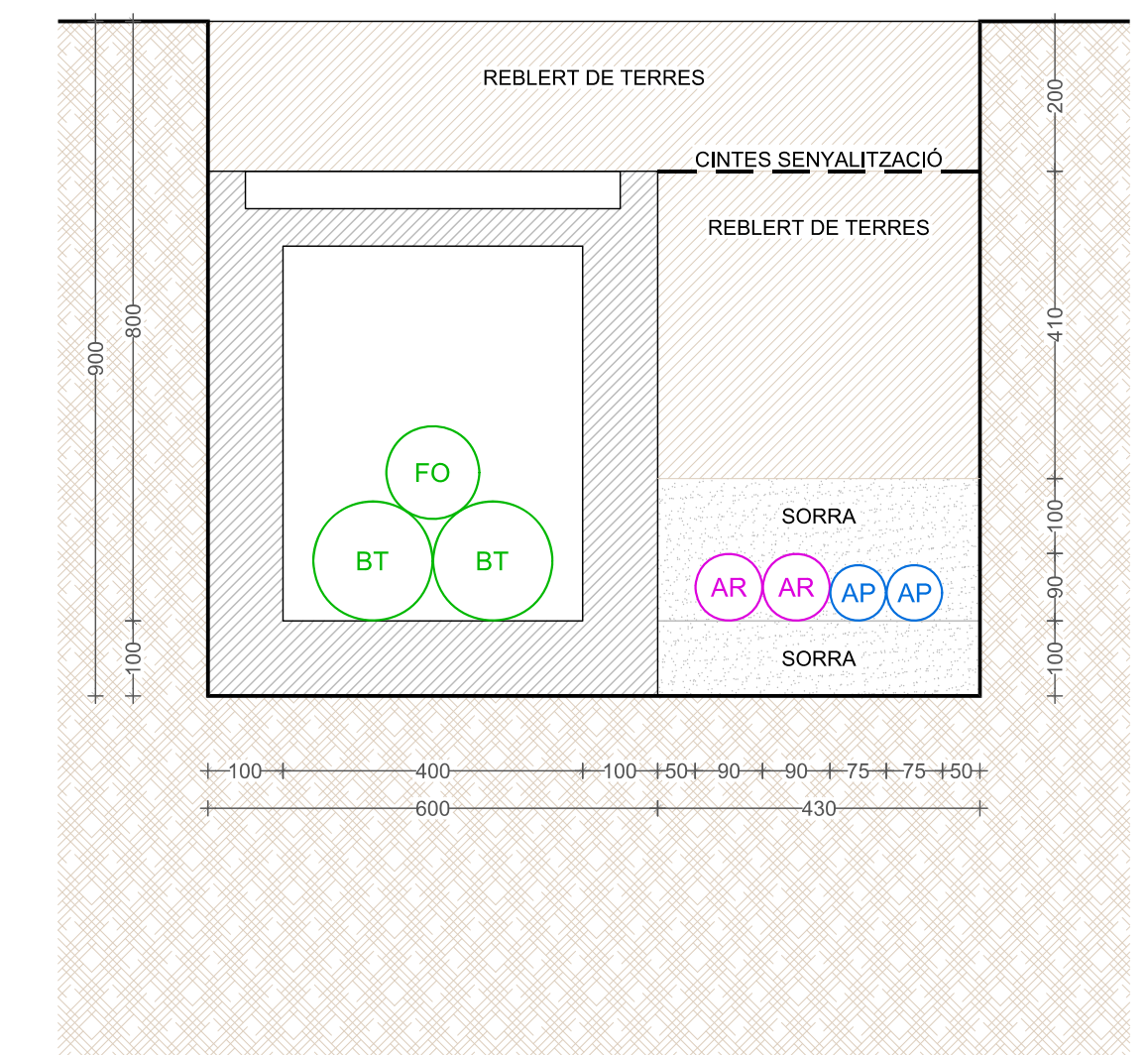

DETALL
ARQUETA ELÈCTRICA C/40 M
E: 1/10

berenguer
INGENYERIA I ARQUITECTURA
L'Enginyer Agrònom
Josep Verdagué i Montanyà
Col·legiat COEAC núm.: 531

L'Arquitecta
Ma. Antònia Berenguer Pérez
Col·legiada COAC núm.: 37.812/7

PROJECTE D'ACTUACIÓ ESPECÍFICA PER ADEQUACIÓ DEL "MOLÍ DE RUSQUELLES", AL TM DE VILADRAU, COMARCA D'OSONA (GIRONA)

LIQUATS VEGETALS, SA

P-27 RASA INSTAL·LACIONS LIQUATS VEGETALS - MOLÍ DE RUSQUELLES
E: Indicada - Data: Octubre 2024

0345 24 09 14491.001 044 01 27

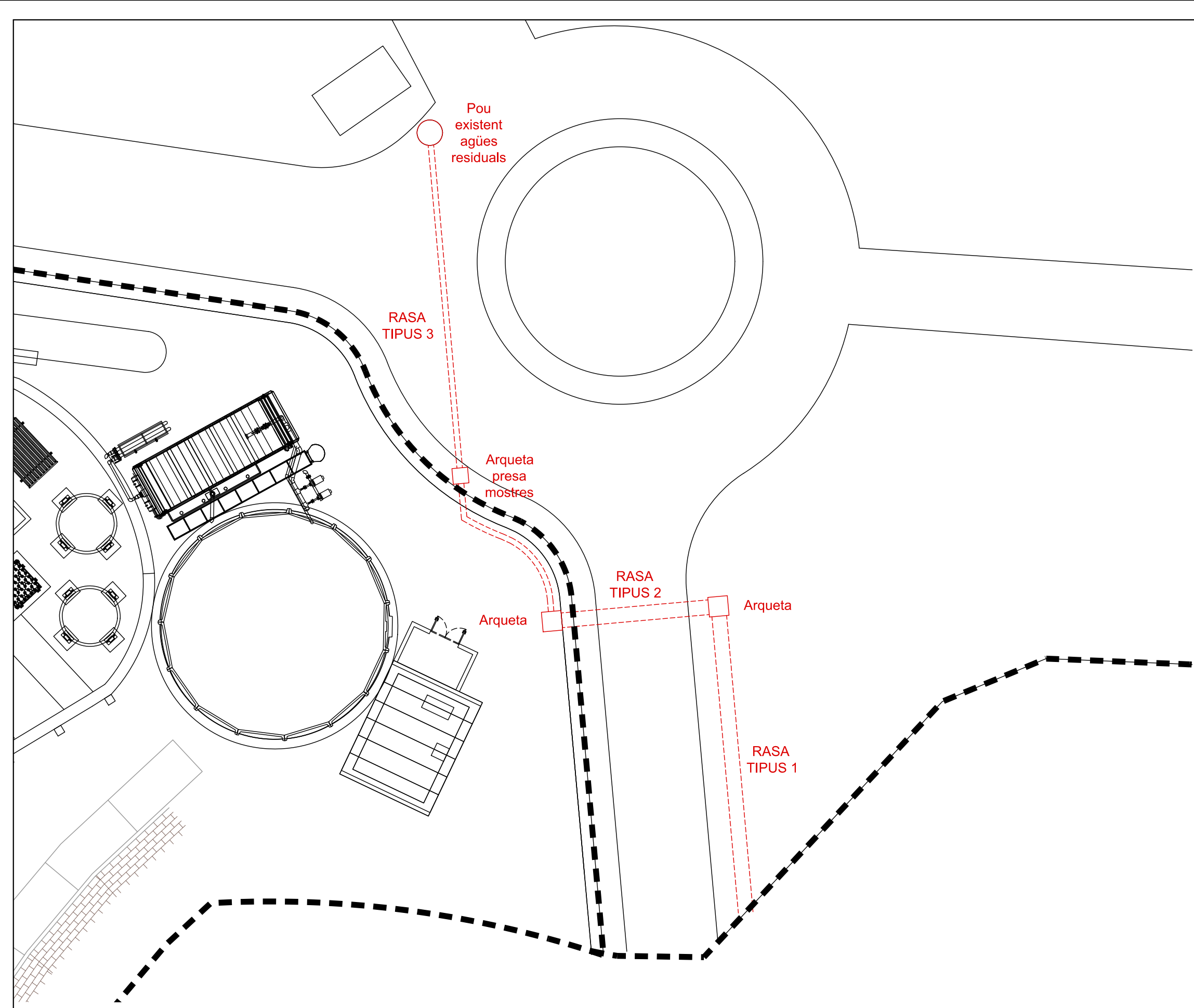

RASES LIQUATS VEGETALS
E: 1/200

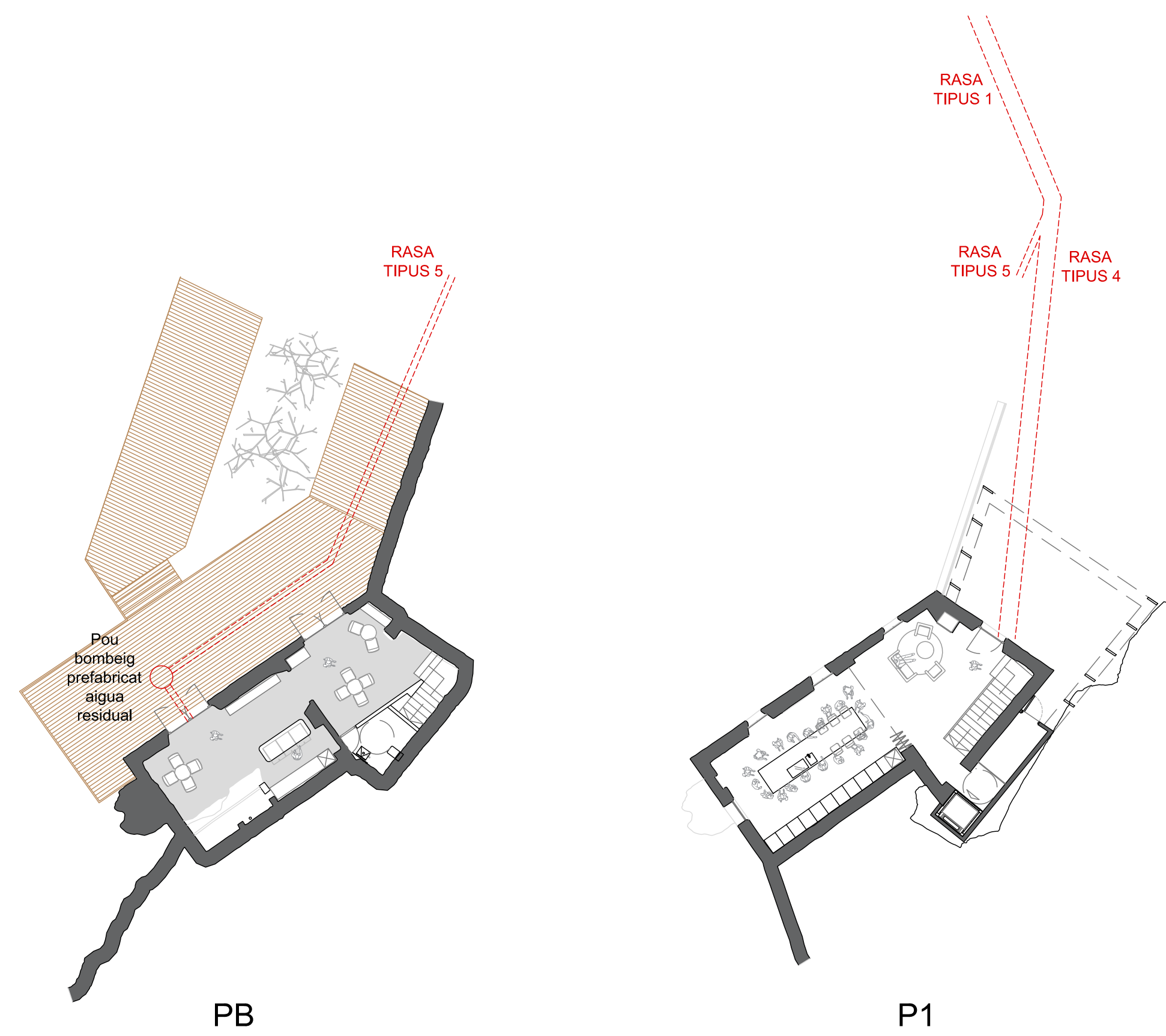

RASES MOLÍ DE RUSQUELLES
E: 1/200

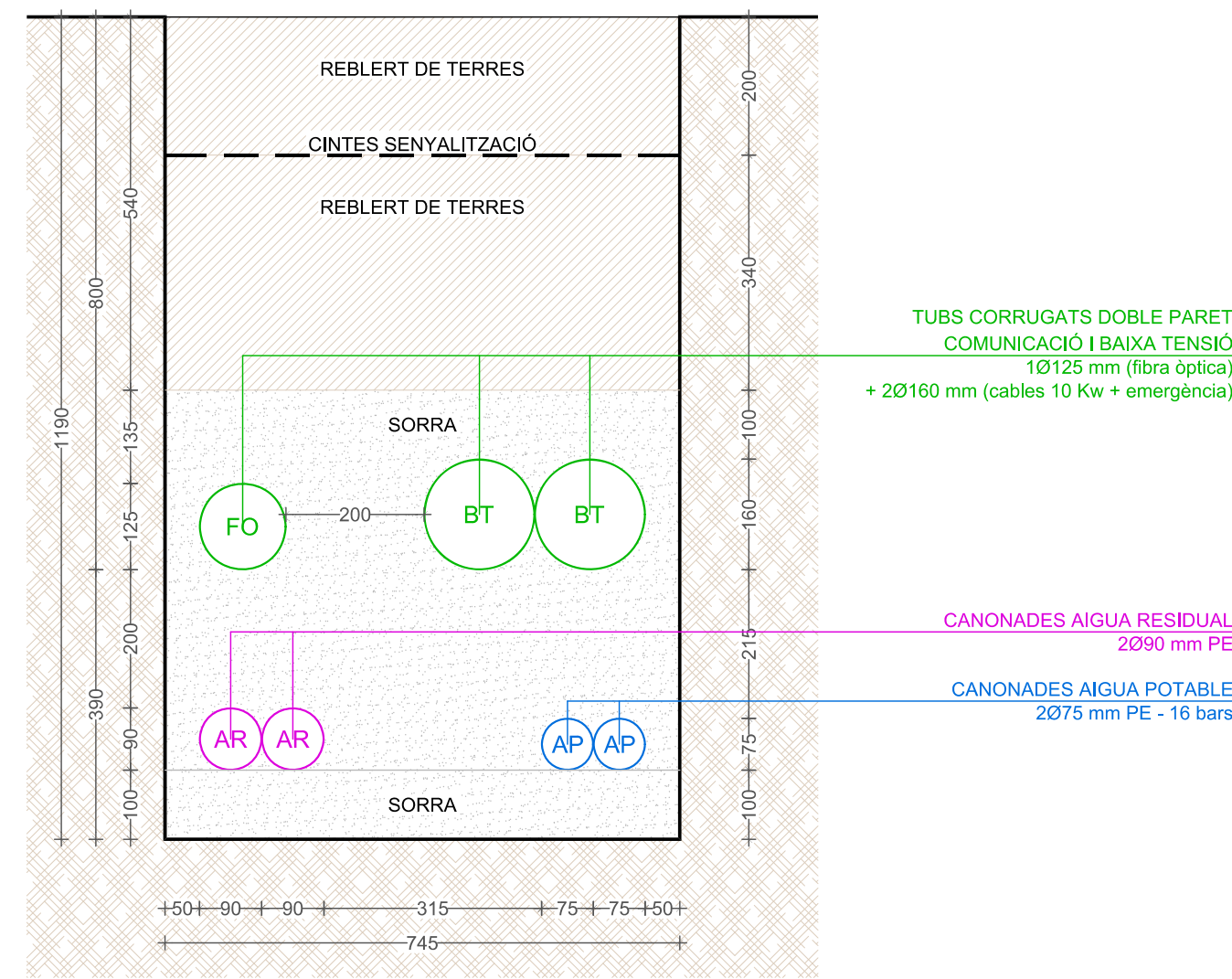

RASA TIPUS 1
CAMÍ
E: 1/10

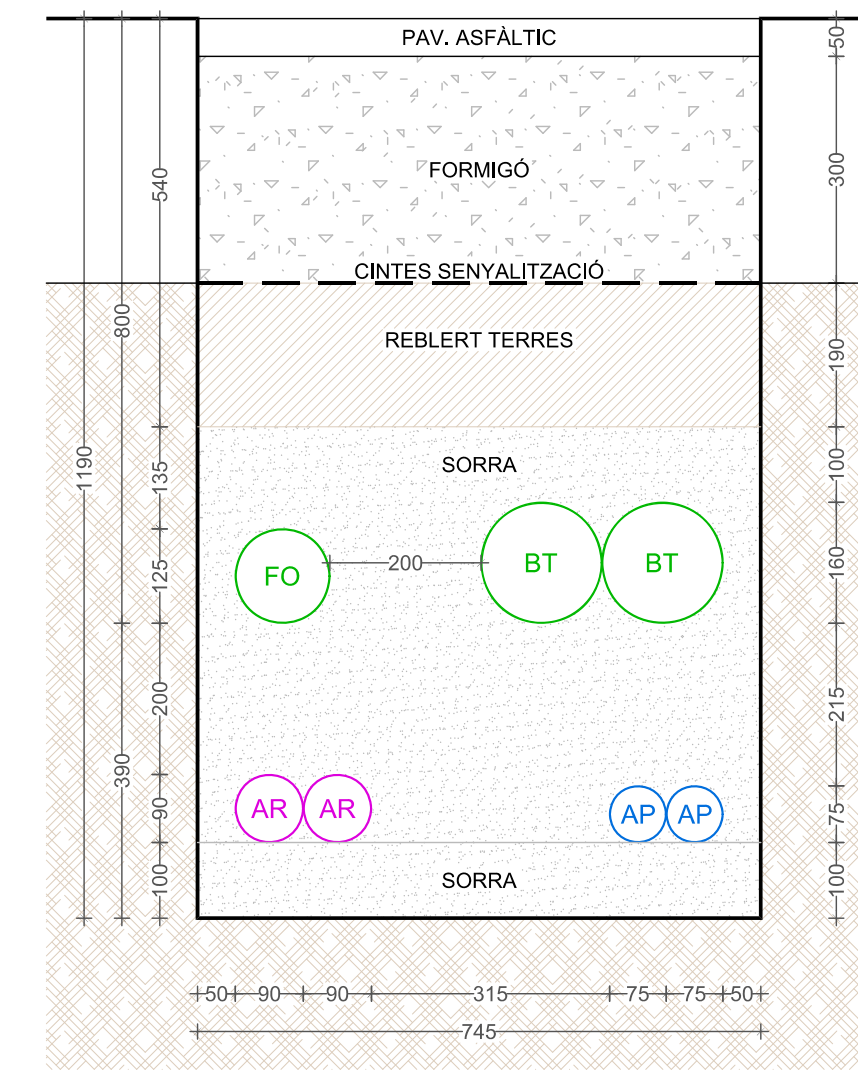

RASA TIPUS 2
CALÇADA LIQUATS
E: 1/10

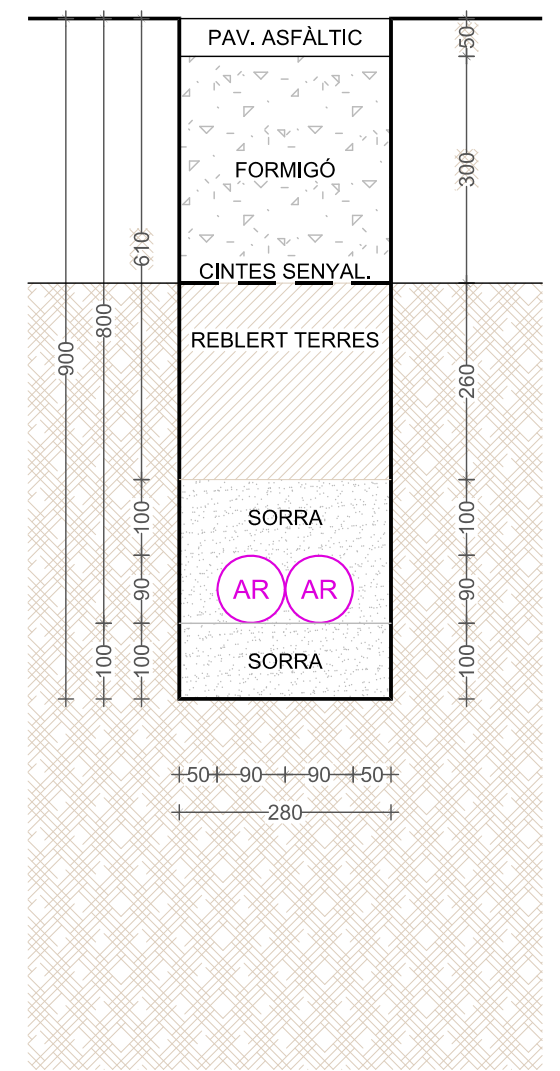

RASA TIPUS 3
CALÇADA LIQUATS
E: 1/10

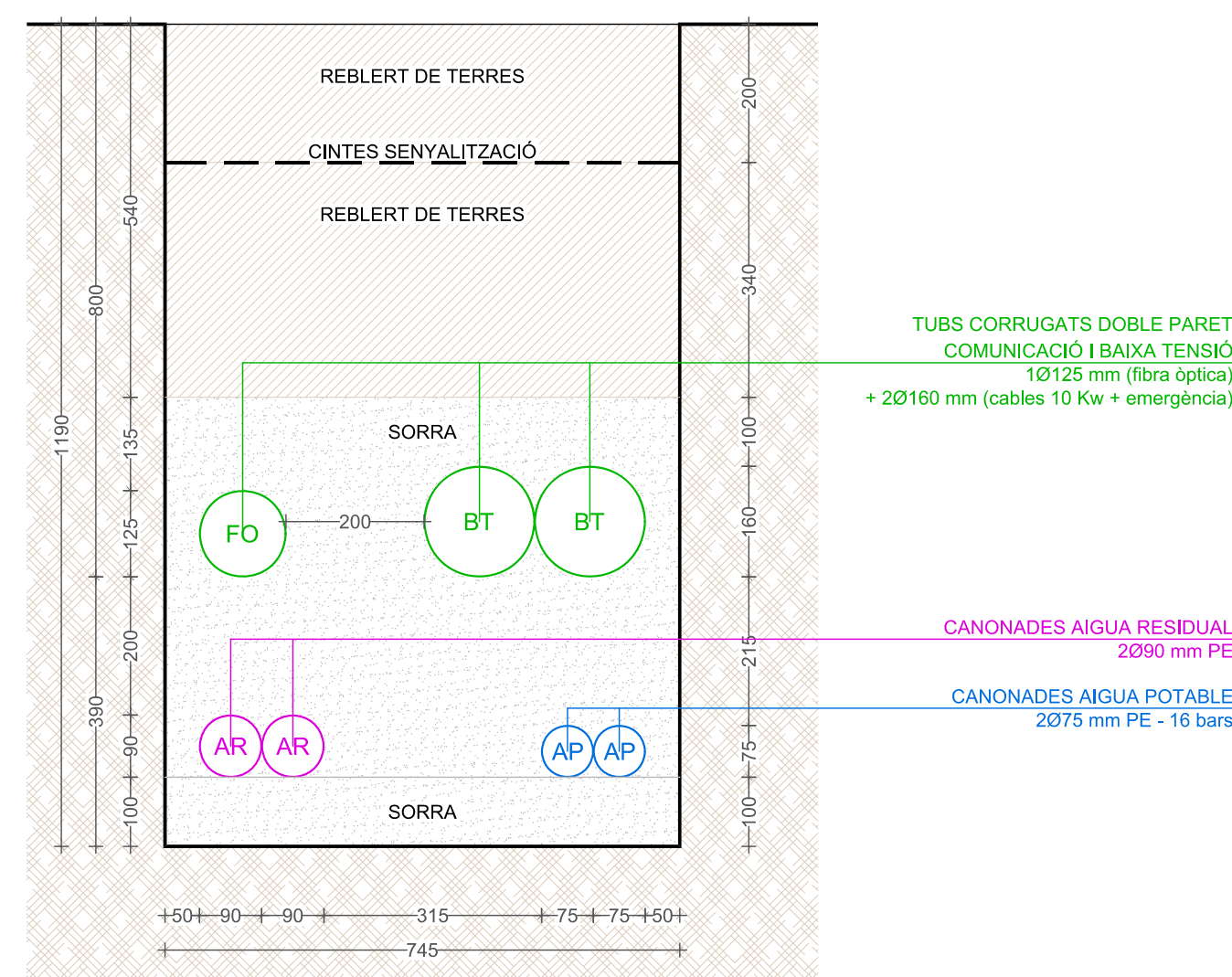

RASA TIPUS 1
CAMÍ
E: 1/10

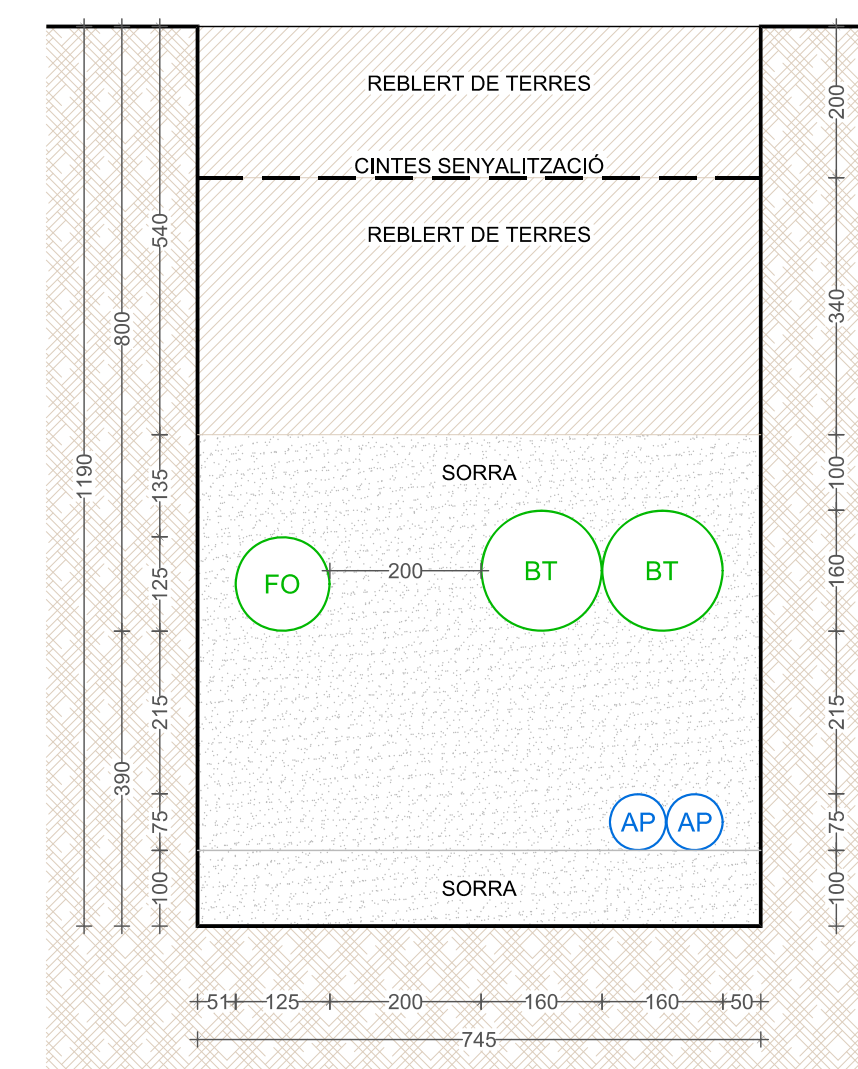

RASA TIPUS 4
CAMÍ
E: 1/10

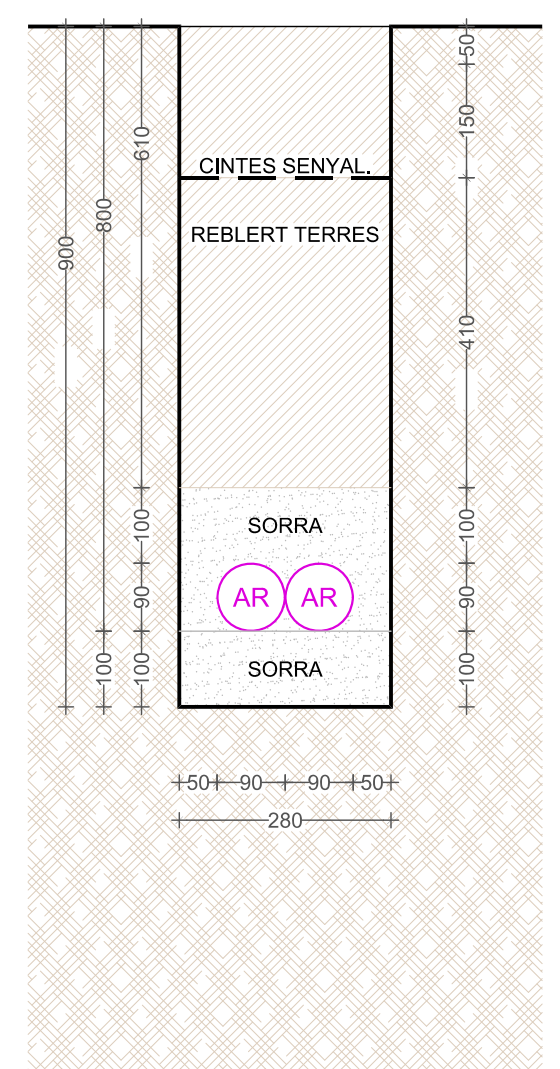

RASA TIPUS 5
CALÇADA LIQUATS
E: 1/10

berenguer
INGENYERIA I ARQUITECTURA
L'Enginyer Agrònom
Josep Verdagué i Montanyà
Col·legiat COEAC núm.: 531

L'Arquitecta
Ma. Antònia Berenguer Pérez
Col·legiada COAC núm.: 37.812/7

PROJECTE D'ACTUACIÓ ESPECÍFICA PER ADEQUACIÓ DEL "MOLÍ DE RUSQUELLES", AL TM DE VILADRAU, COMARCA D'OSONA (GIRONA)

LIQUATS VEGETALS, SA

P-28 RASES INSTAL·LACIONS ZONA LIQUATS VEGETALS I ZONA MOLÍ DE RUSQUELLES
E: Indicada - Data: Octubre 2024